

Handwritten signature and initials in blue ink.



Prestação de Contas 2017

Operações de Tesouraria

FREGUESIA DE SANTA CLARA

OPERAÇÕES DE TESOURARIA

Data inicial: 01/01/2017 Final:31/12/2017

Ano: 2017
(unidade EUR)

Código	Descrição	Saldo Gerência Anterior		Movimento anual		Saldo Gerência seguinte	
		Devedor	Credor	Débito	Crédito	Devedor	Credor
1701010000	IRS - TRABALHO DEPENDENTE	0,00	3 477,00	64 704,45	66 571,45	0,00	5 344,00
1701020000	IRS - TRABALHO INDEPENDENTE	0,00	4 246,93	40 664,28	41 432,33	0,00	5 014,98
1701030000	IRS - SOBRETAXA EXTRAORDINÁRIA	0,00	56,00	296,00	240,00	0,00	0,00
1701040000	CAIXA GERAL APOSENTAÇÕES	0,00	2 717,33	34 836,27	34 571,47	0,00	2 452,53
1701050000	ADSE	0,00	1 180,89	19 851,47	20 553,45	0,00	1 882,87
1701060000	CENTRO REGIONAL SEGURANÇA SOCIAL DE LISBOA	0,00	1 639,22	40 986,34	43 817,67	0,00	4 470,55
1702010000	STAL - SINDICATO TRAB. ADM. LOCAL	0,00	49,52	1 215,09	1 269,24	0,00	103,67
1702020000	SINDICATO TRAB. MUNICIPIO LISBOA	0,00	140,35	1 059,86	1 007,29	0,00	87,78
1702030000	PENHORA	0,00	873,79	6 999,85	6 820,27	0,00	694,21
1702040000	SERVIÇOS SOCIAIS CML	0,00	137,70	1 802,40	1 807,29	0,00	142,59
1702060000	COFRE MINISTÉRIO DAS FINANÇAS	0,00	113,65	1 364,16	1 364,19	0,00	113,68
1702080000	PENSÃO DE ALIMENTOS	0,00	311,11	4 962,66	5 403,84	0,00	752,29
Total Gera		0,00	14 943,49	218 742,83	224 858,49	0,00 €	21 059,15 €



Prestação de Contas 2017

**Notas ao Balanço e à Demonstração
de Resultados**

Handwritten signature in blue ink.



Handwritten signatures and initials in blue ink.

Junta de Freguesia de Santa Clara

31 de Dezembro de 2017

8 – ANEXO ÀS DEMONSTRAÇÕES FINANCEIRAS

8.1 - Caracterização da entidade

8.1.1 - Identificação

Designação: Junta de Freguesia de Santa Clara (subsequentemente designada por Junta ou Freguesia)

Morada: Largo do Ministro, 1 – 1750-200 Lisboa

Nº de Identificação Fiscal: 510 856 977

Regime Financeiro: Regime Geral do POCAL

Nº de Habitantes: 22.480 (Censos 2011)

8.1.2 - Legislação

A Freguesia de Santa Clara foi criada no âmbito de uma reorganização administrativa, pela Lei nº 56/2012 de 8 de novembro, que entrou em vigor após as eleições autárquicas de 2013, resultando da agregação das antigas freguesias da Charneca e da Ameixoeira.

8.1.3 - Estrutura organizacional efetiva

A Junta de Freguesia da Santa Clara tem uma estrutura organizacional simples, com 17 técnicos superiores, 19 assistentes técnicos, 23 assistentes operacionais, todos eles com contrato em funções públicas a termo indeterminado. A sua estrutura organizacional encontra-se definida no organograma da Junta:

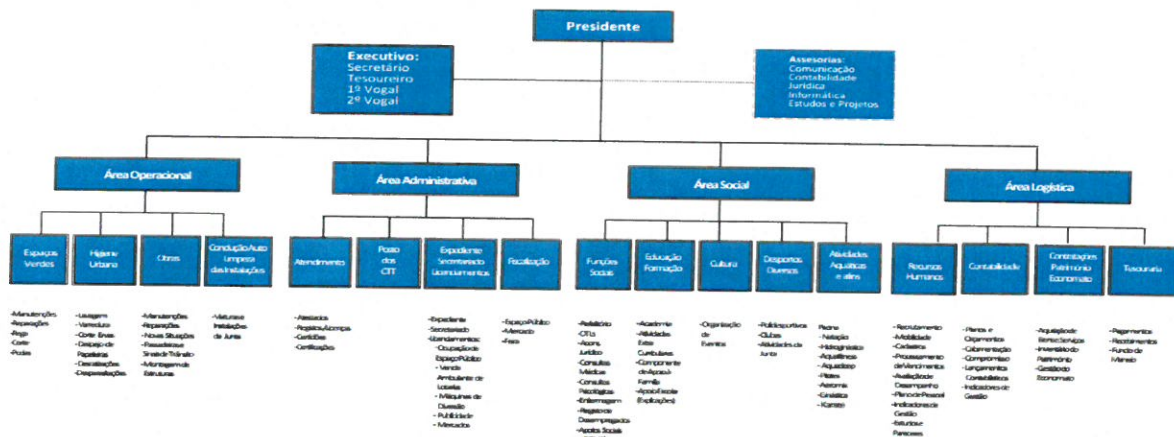



Junta de Freguesia de Santa Clara

31 de Dezembro de 2017

Handwritten signatures and initials in blue ink, including 'Luis' and 'HJ'.

8.1.4 - Descrição sumária das atividades

As atividades da Freguesia resultam de todas as atribuições legalmente consignadas à freguesia, nos termos da Lei n.º 75/2013, de 12 de Setembro que estabelece o regime jurídico das autarquias locais e da Lei n.º 56/2012 de 8 de Novembro que criou a Freguesia no âmbito da reorganização administrativa de Lisboa.

O artigo 16º da Lei n.º 75/2013, de 12 de Setembro identifica as competências materiais da Freguesia e salienta-se ainda o artigo 12º da Lei n.º 56/2012 de 8 de Novembro que estabelece as novas competências próprias em consequência da reorganização administrativa de Lisboa.

8.1.5 - Recursos humanos

Presidente: Maria da Graça Pinto Ferreira

Secretário: Rogério Santos

Tesoureiro: José Coutinho

Vogal: Maria Albertinha Ferreira

Vogal: Luís Vian Costa

8.1.6 - Organização contabilística

A Junta da Freguesia aplica o Plano Oficial de Contabilidade das Autarquias Locais (POCAL) - Regime Geral conforme disposto no Decreto-Lei n.º 54-A/99 de 22 de Fevereiro.

Os registos contabilísticos da Freguesia são efetuados no sistema informático FreSoft 2007, que cumpre os requisitos do POCAL.

Foram preparadas demonstrações financeiras intercalares para o exercício de 2017.

8.1.7 - Outra informação considerada relevante.

Indicadores de Gestão – Transferências correntes DGAL:

Fundo de Financiamento das Freguesias: 184.586,00 €

Lei 56/2012 de 8 de Novembro: 2.793.277,00 €

Ações Inspetivas:

Não decorreram ações inspetivas durante o ano de 2017.



Junta de Freguesia de Santa Clara

31 de Dezembro de 2017

Log
Adm
MAJ
K

8.2 – Notas ao balanço e à demonstração dos resultados

(Mapa n.º 13 do Tribunal de Contas Código Pocal 8.2)

8.2.1 – Indicação e justificação de disposições do POCAL derrogadas e efeitos no Balanço e Demonstração de Resultados.

A integração consistente da Contabilidade Orçamental, Patrimonial e de Custos, é um dos principais objetivos do POCAL. Apesar da Contabilidade de Custos não se encontrar implementada na Freguesia, considera-se que tal facto não tem reflexo no Balanço e Demonstração de Resultados pelo que as Demonstrações Financeiras apresentadas, refletem uma imagem verdadeira e apropriada do Ativo, Passivo e dos Resultados da Freguesia. Não se considerando derrogada qualquer disposição relevante do POCAL, com reflexo no Balanço e Demonstração de Resultados.

8.2.2 – Contas do Balanço e Demonstração de Resultados não comparáveis com as do exercício anterior.

Ao longo do exercício de 2017, não foram alterados procedimentos, regras e políticas contabilísticas.

Balanço – Ativo

Nada a referir.

Balanço – Fundos Próprios

Nada a referir.

Balanço – Passivo

Nada a referir.

Demonstração de Resultados – Custos e Perdas

Nada a referir.

Demonstração de Resultados – Proveitos e Ganhos

Nada a referir.



Junta de Freguesia de Santa Clara

31 de Dezembro de 2017

Handwritten signatures and initials in blue ink, including a large signature and the number '1741'.

8.2.3 - Critérios de Valorimetria, Amortizações e Provisões

8.2.3.1- Critérios de Valorimetria

Os critérios de valorimetria utilizados relativamente às várias rubricas do Balanço e Demonstração de Resultados, obedeceram ao estabelecido nesta matéria no POCAL, resumindo-se por grandes classes:

Imobilizações

O Ativo Imobilizado e aumentos patrimoniais contabilizados no exercício de 2017 foram valorizados ao custo de aquisição.

Dívidas a Terceiros

As Dívidas a Terceiros foram registadas pelo valor à data da fatura, pelo que expressam os montantes dos documentos que as titulam.

Disponibilidades

O montante de Disponibilidades em Caixa reflete o montante do valor em numerário, não incorporando qualquer montante em moeda estrangeira. O montante de depósitos em Instituições Financeiras reflete o valor do saldo contabilístico das referidas contas, estando justificadas as diferenças relativamente ao saldo dos respetivos extratos bancários à data de 31/12/2017.

Acréscimos e Diferimentos

Os acréscimos e diferimentos foram registados em obediência ao princípio da especialização de exercício, com base na melhor estimativa existente à data, com a informação disponível.

8.2.3.2 – Método de cálculo de Amortizações e Provisões.

As amortizações foram calculadas com base no método das quotas constantes, aplicando as taxas de amortização para cada bem do Ativo Imobilizado previsto na portaria 671/2000 de 17/04 – CIBE.

Relativamente às situações de aplicações de tesouraria, riscos e encargos, depreciação de existências e investimentos financeiros, não se considera estarem associadas a riscos que justifiquem a constituição de qualquer provisão.

8.2.4 - Cotações utilizadas para conversão em moeda portuguesa de contas originariamente expressam em moeda estrangeira.

Não ocorreram transações, entre a Junta e terceiros, reportadas em moeda estrangeira, pelo que não há dados a reportar.



Junta de Freguesia de Santa Clara

31 de Dezembro de 2017

Handwritten signatures and initials in blue ink.

8.2.5 – Situações em que o Resultado do Exercício foi afetado por critérios de valorimetria diferentes, amortizações superiores às adequadas ou provisões extraordinárias.

O resultado líquido do exercício não foi afetado por critérios de valorimetria diferentes dos previstos no POCAL, Amortizações superiores às adequadas ou provisões extraordinárias. Situação não aplicável.

8.2.6 – Comentário às contas de Despesas de Instalação e Despesas de Investigação e de Desenvolvimento.

A Junta não tem qualquer imobilizado incorpóreo, pelo que a situação não aplicável.

8.2.7- Movimentos ocorridos nas rubricas do Ativo Imobilizado constantes do Balanço e nas respetivas Amortizações e Provisões.

Remetem-se em anexo os mapas elaborados em conformidade com modelo aprovado no POCAL, contendo todos os movimentos ocorridos nas rubricas do Ativo Imobilizado, constantes do Balanço e nas respetivas amortizações e provisões.

MAPA ACTIVO BRUTO E MAPA DE AMORTIZAÇÕES E PROVISÕES – ANEXO I – dos mapas Anexos às Notas ao Balanço e à Demonstração de Resultados.

O quadro abaixo traduz a informação referida de forma agregada, por conta do razão:

Imobilizado Bruto

		31-12-2016	Aumentos	Regularizações	31-12-2017
42	Imobilizações Corpóreas	2.708.309,90	545.704,42	-170.423,29	3.083.592,03
422	Edifícios e outras construções	1.340.756,12	253.965,29	0,00	1.594.721,41
423	Equipamento Básico	84.213,04	116.099,70	0,00	200.312,74
424	Equipamento de transporte	502.977,00	51.202,74	0,00	554.179,74
425	Ferramentas e utensílios	136.895,34	47.529,73	0,00	184.425,07
426	Equipamento administrativo	279.504,14	30.519,71	0,00	310.023,85
429	Outras imobilizações corpóreas	83.295,43	46.387,25	0,00	129.682,68
442	Imobilizações em curso de imobilizado corporeo	280.668,83	0,00	-170.423,29	110.246,54
45	Bens de domínio público	17.002,85	0,00	0,00	17.002,85
455	Bens de patrimonio historico, artistico e cultural	14.022,85	0,00	0,00	14.022,85
459	Outros bens de domínio público	2.980,00	0,00	0,00	2.980,00
	Totais	2.444.643,92	545.704,42	-170.423,29	3.100.594,88



Junta de Freguesia de Santa Clara

31 de Dezembro de 2017

[Handwritten signatures and initials in blue ink]

Amortizações

		31-12-2016	Amortizações do Exercício	31-12-2017
48	Amortizações Acumuladas	1.012.641,22	135.626,26	1.148.267,48
482	De Imobilizações corpóreas	995.638,40	135.626,26	1.131.264,63
4822	Edifícios e outras construções	232.348,01	20.255,98	252.603,99
4823	Equipamento Básico	76.548,92	16.302,70	92.851,62
4824	Equipamento de Transporte	359.595,01	25.912,92	385.507,93
4825	Ferramentas e utensílios	60.194,47	30.905,07	91.099,54
4826	Equipamento Administrativo	227.958,34	27.363,46	255.321,80
4829	Outras Imobilizações corpóreas	38.993,62	14.886,13	53.879,75
485	Bens de domínio público	17.002,85	0,00	17.002,85
4855	Bens de património histórico, artístico e cultural	14.022,85	0,00	14.022,85
4859	Outros bens de domínio público	2.980,00	0,00	2.980,00

8.2.8 - Desagregação das rubricas dos Mapas anteriores, de forma a evidenciar a descrição do Ativo, valor de aquisição, taxa de amortização e outras informações.

Em conformidade com o que neste item é referenciado no POCAL o mapa do Ativo Bruto e das Amortizações e Provisões foi, no que concerne, a cada uma das contas patrimoniais, desagregado por elemento do Ativo Imobilizado, de modo a evidenciar a descrição, valor de aquisição, amortizações do exercício e acumuladas, alienações, transferências e abates e valores líquidos de cada elemento.

Face à extensão dos documentos solicitados nesta nota, optou-se apenas por incluir em anexo o Mapa Síntese de Imobilizado, encontrando-se disponível nos Serviços da Contabilidade da autarquia informação mais detalhada.

O Cadastro do imobilizado corresponde aos bens e valores que estavam registados nas antigas Freguesias fundidas na Freguesia de Santa Clara e tem vindo a ser atualizado com as aquisições efectuadas já na esfera da Junta Freguesia de Santa Clara.

8.2.9 – Custos do exercício respeitantes a empréstimos para financiar Imobilizações que na fase de construção tenham sido capitalizados

Não existem empréstimos contraidos, pelo que esta nota não é aplicável.

8.2.10 – Diplomas legais em que se baseou a reavaliação do imobilizado

No exercício de 2017, não foi efetuada qualquer reavaliação dos bens do ativo Imobilizado, informação que o mapa do ativo bruto evidencia. Situação não aplicável.



Junta de Freguesia de Santa Clara

31 de Dezembro de 2017

Handwritten signatures and initials in blue ink, including 'MAJ' and other illegible marks.

8.2.11 – Quadro discriminativo das reavaliações

Não ocorreram reavaliações no período, nem em períodos anteriores.

8.2.12 – Informação sobre immobilizações em poder de terceiros, immobilizações em propriedade alheia e immobilizações reversíveis.

Não existem immobilizações em poder de terceiros, nem immobilizações em propriedade alheia, nem immobilizações reversíveis.

8.2.13 – Bens utilizados em regime de locação financeira.

Todos os bens locados encontram-se em regime de locação operacional, pelo que não existem bens em regime de locação financeira.

8.2.14 – Bens do imobilizado que não foi possível valorizar, com indicação das razões dessa impossibilidade.

Situação não aplicável.

8.2.15 – Bens de domínio público que não são objeto de amortização.

Os bens de domínio público encontram-se totalmente amortizados.

8.2.16 – Designação e sede das entidades participadas, com indicação da parcela detida, bem como dos capitais próprios ou equivalente e do resultado do último exercício em cada uma dessas entidades, com menção desse exercício.

Situação não aplicável.

8.2.17 — Elementos incluídos nas contas «Títulos negociáveis» e «Outras aplicações de tesouraria».

A Freguesia não possui no seu ativo qualquer aplicação nas contas referidas. Situação não aplicável.

8.2.18 — Discriminação da conta «Outras aplicações financeiras», com indicação, quando aplicável, da natureza, entidades, quantidades, valores nominais e valores de balanço.

A Freguesia não possui no seu ativo qualquer aplicação nas contas referidas. Situação não aplicável.



Junta de Freguesia de Santa Clara

31 de Dezembro de 2017

100
2017
17/12
17/12

8.2.19 — Indicação global, por categorias de bens, das diferenças, materialmente relevantes, entre os custos de elementos do ativo circulante, calculados de acordo com os critérios valorimétricos adaptados, e as quantias correspondentes aos respetivos preços de mercado.

Não existem elementos do ativo circulante cujo custo apresente diferenças relevantes face ao preço de mercado.

8.2.20 — Fundamentação das circunstâncias especiais que justificaram a atribuição a elementos do ativo circulante de um valor inferior ao mais baixo do custo ou do mercado.

Não existem factos que aqui se enquadrem.

8.2.21 — Indicação e justificação das provisões extraordinárias respeitantes a elementos do ativo circulante relativamente aos quais, face a uma análise comercial razoável, se prevejam descidas estáveis provenientes de flutuações de valor.

Dado que não existem factos que originem o registo de provisões extraordinárias respeitantes a elementos do ativo circulante, pelo que esta nota não é aplicável.

8.2.22 – Valor global das dívidas de cobrança duvidosa.

Todas as dívidas de clientes foram recebidas, pelo que não existem dívidas de cobrança duvidosa.

8.2.23 — Valor global das dívidas ativas e passivas respeitantes ao pessoal da autarquia local.

A Junta não apresenta qualquer dívida ao pessoal.

8.2.24 — Quantidade e valor nominal de obrigações e de outros títulos emitidos pela entidade, com indicação dos direitos que conferem.

Situação não aplicável.

8.2.25 – Discriminação das dívidas incluídas na conta “Estado e Outros Entes Públicos” em situação de mora.

Situação não aplicável.



Junta de Freguesia de Santa Clara

31 de Dezembro de 2017

[Handwritten signatures and initials in blue ink]

8.2.26 – Discriminação desagregada das responsabilidades por garantias e cauções prestadas e recibos para cobrança.

A Junta não tem garantias, cauções ou retenções efetuadas no âmbito de contratos celebrados com terceiros.

8.2.27 – Desdobramento das contas de provisões acumuladas com explicitação dos movimentos ocorridos no exercício.

Situação não aplicável, uma vez que não existem responsabilidades potenciais das quais possam decorrer passivos para a Junta, a registar ou divulgar.

8.2.28 - Explicitação e justificação dos movimentos ocorridos no exercício de cada uma das Contas da Classe 5 “Fundo Patrimonial”

		31-12-2016	Aumentos	Transferências	Regularizações	31-12-2017
51	Património	1.879.713,07	0,00	0,00	0,00	1.879.713,07
57	Reservas	20.923,64	2.846,76	0,00	0,00	23.770,40
59	Resultados transitados	397.549,08	54.088,43	0,00	0,00	451.637,51
881	Resultado Líquido	56.935,19	-261.064,61	-56.935,19	0,00	-261.064,61
Total dos Fundos Próprios		2.355.120,98	-204.129,42	-56.935,19	0,00	2.094.056,37

No presente exercício ocorreram os seguintes movimentos na rubrica de Fundos Próprios:

O Resultado Líquido positivo de 2016 no montante de 56.935,19 euros foi transferido para reservas legais no valor de 2.846,76 euros e para Resultados Transitados no valor de 54.088,43 euros.

No presente exercício foi apurado um Resultado Líquido negativo de 261.064,61 euros.

8.2.29 e 8.2.30 – Demonstração do custo das mercadorias vendidas e das matérias consumidas e demonstração da variação da produção.

Situação não aplicável.

8.2.31 - Demonstração de Resultados Financeiros

No exercício de 2017, foram contabilizados Custos Financeiros no montante de 4.363,13 euros e Proveitos Financeiros no montante de 1.155,51 euros, pelo que o Resultado Financeiro apurado foi negativo em 3.207,62 euros. Remete-se em anexo – ANEXO II.



Junta de Freguesia de Santa Clara

31 de Dezembro de 2017

8.2.32 - Demonstração de Resultados Extraordinários

No exercício de 2017 foi apurado um Resultado Extraordinário positivo de 64.517,79 euros, resultante da contabilização de outros proveitos e ganhos, não existindo custos extraordinários. Remete-se em anexo – ANEXO III.

8.2.33 – Outras Informações:

A Junta tem a sua situação tributária regularizada.

Não ocorreram eventos subsequentes passíveis de divulgação ou ajustamento às demonstrações financeiras.

As presentes demonstrações financeiras foram aprovadas pelo Órgão Executivo a :

11, 04, 2018
Amacez
[assinatura]
[assinatura]
[assinatura]
[assinatura]



Junta de Freguesia de Santa Clara

31 de Dezembro de 2017

[Handwritten signatures in blue ink]

ANEXO I

Mapa Activo Bruto

Data: 15/04/2017

Ano: 2017

Rubricas	Saldo Inicial	Reavaliação	Aumentos	Alienações	Transf.	Saldo Final
mobilizado:						
Bens de Dominio Público	0,00	0,00	0,00	0,00	0,00	0,00
Terrenos e Recursos Naturais	0,00	0,00	0,00	0,00	0,00	0,00
Edifícios	0,00	0,00	0,00	0,00	0,00	0,00
Outras Construções e Infra - Estruturas	0,00	0,00	0,00	0,00	0,00	0,00
Bens de Patrimonio Historico, Artístico e Cultural	14 022,85	0,00	0,00	0,00	0,00	14 022,85
Outros Bens de Dominio Publico	2 980,00	0,00	0,00	0,00	0,00	2 980,00
Imobilizações Em Curso de Bens de Dom.Público	0,00	0,00	0,00	0,00	0,00	0,00
Adiantamentos P/Conta de Bens de Dom. Público	0,00	0,00	0,00	0,00	0,00	0,00
	17 002,85	0,00	0,00	0,00	0,00	17 002,85
Imobilizações Incorpóreas						
Despesas de Instalação	0,00	0,00	0,00	0,00	0,00	0,00
Despesas de Investigação e Desenvolvimento	0,00	0,00	0,00	0,00	0,00	0,00
Propriedade Industrial e Outros Direitos	0,00	0,00	0,00	0,00	0,00	0,00
Imobilizações Em Curso de Imobilizações Incorporea	0,00	0,00	0,00	0,00	0,00	0,00
Adiantamento P/Conta de Imobilizações Incorporeas	0,00	0,00	0,00	0,00	0,00	0,00
	0,00	0,00	0,00	0,00	0,00	0,00
Imobilizações Corpóreas						
Terrenos e recursos naturais	0,00	0,00	0,00	0,00	0,00	0,00
Edifícios e outras construções	1 340 756,12	0,00	253 965,29	0,00	0,00	1 594 721,41
Equipamento Básico	88 213,04	0,00	116 099,70	0,00	0,00	200 312,74
Equipamento de Transporte	502 977,00	0,00	51 202,74	0,00	0,00	554 179,74
Ferramentas e Utensílios	136 895,34	0,00	47 529,73	0,00	0,00	184 425,07
Equipamento Administrativo	279 504,14	0,00	30 519,71	0,00	0,00	310 023,85
Taras e Vasilhame	0,00	0,00	0,00	0,00	0,00	0,00
Outras imobilizações corpóreas	83 295,43	0,00	46 387,25	0,00	0,00	129 682,68
Imobilizações Em Curso de Imobilizações Corporeos	280 668,83	0,00	0,00	0,00	-170 423,29	110 246,54
Adiantamentos P/Conta de Imobilizações Corporeas	0,00	0,00	0,00	0,00	0,00	0,00
	2 708 309,90	0,00	545 704,42	0,00	-170 423,29	3 083 592,03
Investimentos Financeiros						
Partes de Capital	0,00	0,00	0,00	0,00	0,00	0,00
Obrigações e Títulos de Participação	0,00	0,00	0,00	0,00	0,00	0,00
Investimentos Em Imóveis	0,00	0,00	0,00	0,00	0,00	0,00
Outras Aplicações Financeiras	0,00	0,00	0,00	0,00	0,00	0,00
Imobilizações Em Curso de Invest. Financeiros	0,00	0,00	0,00	0,00	0,00	0,00
Adiantamentos P/Conta de Investimentos Financeiros	0,00	0,00	0,00	0,00	0,00	0,00
	0,00	0,00	0,00	0,00	0,00	0,00
Totais	2 444 643,92	0,00	545 704,42	0,00	0,00	3 100 594,88

Amortizações e Provisões

Data: 16/04/2018

Ano: 2017

Rubricas	Saldo Inicial	Reforço/ Desvalorizações	Regularizações	Saldo Final
Imobilizado:				
Bens de Dominio Público				
	0,00	0,00	0,00	0,00
Terrenos e Recursos Naturais	0,00	0,00	0,00	0,00
Edifícios	0,00	0,00	0,00	0,00
Outras Construções e Infra - Estruturas	0,00	0,00	0,00	0,00
Bens de Patrimonio Historico, Artístico e Cultural	14 022,85	0,00	0,00	14 022,85
Outros Bens de Dominio Publico	2 980,00	0,00	0,00	2 980,00
	17 002,85	0,00	0,00	17 002,85
Imobilizações Incorpóreas				
Despesas de Instalação	0,00	0,00	0,00	0,00
Despesas de Investigação e Desenvolvimento	0,00	0,00	0,00	0,00
Propriedade Industrial e Outros Direitos	0,00	0,00	0,00	0,00
	0,00	0,00	0,00	0,00
Imobilizações Corpóreas				
Terrenos e recursos naturais	0,00	0,00	0,00	0,00
Edifícios e outras construções	232 348,01	20 255,98	0,00	252 603,99
Equipamento Básico	71 888,11	16 302,70	0,00	88 190,81
Equipamento de Transporte	359 595,01	25 912,92	0,00	385 507,93
Ferramentas e Utensílios	54 850,29	30 905,07	0,00	85 755,36
Equipamento Administrativo	221 437,12	27 363,46	0,00	248 800,58
Taras e Vasilhame	0,00	0,00	0,00	0,00
Outras imobilizações corpóreas	55 387,52	14 886,13	0,00	70 273,65
	995 506,06	135 626,26	0,00	1 131 132,32
Investimentos Financeiros				
Partes de Capital	0,00	0,00	0,00	0,00
Obrigações e Títulos de Participação	0,00	0,00	0,00	0,00
Investimentos Em Imóveis	0,00	0,00	0,00	0,00
Outras Aplicações Financeiras	0,00	0,00	0,00	0,00
	0,00	0,00	0,00	0,00
Totais	1 012 508,91	135 626,26	0,00	1 148 135,17



Junta de Freguesia de Santa Clara

31 de Dezembro de 2017

[Handwritten signature]
[Handwritten signature]
[Handwritten signature]

ANEXO II

FREGUESIA DE SANTA CLARA

Demonstração de Resultados Financeiros

Ano: 2018
(unidade EUR)

Handwritten notes and signatures in blue ink:
 Oe
 Relato
 [Signature]
 [Signature]
 [Signature]

Códigos das contas POCAL		Exercícios	
		2018	2017
	Custos e Perdas		
681	Juros suportados	0,00	0,00
682	Perdas em entidades participadas	0,00	0,00
683	Amortizações de investimentos em imóveis	0,00	0,00
684	Provisões para aplicações financeiras	0,00	0,00
685	Diferenças de câmbio desfavoráveis	0,00	0,00
687	Perdas na alienação de aplicações de tesouraria	0,00	0,00
688	Outros custos e perdas financeiros	5 844,27	4 363,13
	Resultados financeiros	0,00	-3 207,62
		5 844,27	1 155,51
	Proveitos e Ganhos		
781	Juros obtidos	689,23	415,47
782	Ganhos em entidades participadas	0,00	0,00
783	Rendimentos de imóveis	925,05	740,04
784	Rendimentos de participações de capital	0,00	0,00
785	Diferenças de câmbio favoráveis	0,00	0,00
786	Descontos de pronto pagamento obtidos	0,00	0,00
787	Ganhos na alienação de aplicações de tesouraria	0,00	0,00
788	Outros proveitos e ganhos financeiros	0,00	0,00
		1 614,28	1 155,51

ORGÃO EXECUTIVO

ORGÃO DELIBERATIVO



Junta de Freguesia de Santa Clara

31 de Dezembro de 2017

Handwritten signatures and initials in blue ink, including a large signature at the top and several smaller initials below it.

ANEXO III

Demonstração de Resultados Extraordinários

Ano: 2018
(unidade EUR)

Códigos das contas POCAL		Exercícios	
		2018	2017
	Custos e Perdas		
691	Transferências de capital concedidas	0,00	0,00
692			0,00
693			0,00
694	Perdas Em Imobilizações	0,00	0,00
695	Multas e Penalidades	0,00	0,00
696			0,00
697			0,00
698			0,00
	Resultados extraordinários	0,00	64 517,79
		0,00	64 517,79
	Proveitos e Ganhos		
791	Restituições de impostos	0,00	0,00
792	Recuperação de dívidas	0,00	0,00
793	Ganhos em existências	66,06	0,00
794	Ganhos em imobilizações	0,00	0,00
795	Benefícios de penalidades contratuais	0,00	0,00
796	Reduções de amortizações e provisões	0,00	0,00
797	Correcções relativas a exercicios anteriores	54 232,03	57 976,08
798	Outros proveitos e ganhos extraordinários	7 939,05	6 541,71
		62 237,14	64 517,79

ORGÃO EXECUTIVO

ORGÃO DELIBERATIVO

Handwritten signature and initials in blue ink.



Prestação de Contas 2017

Modificações:

- . Orçamento da Receita
- . Orçamento da Despesa
- . PPI

MODIFICAÇÕES DO ORÇAMENTO DA DESPESA

010000 - Serviços Gerais

Alteração nº

14

Revisão nº

2

Data: 15/04/2018

Classificação Económica		DESPESA						Observações
Código	Descrição	Dotações Iniciais	Inscrições/Reforços	Diminuições/Anulações	Reposições Abatidas aos Pagamentos	Dotações Corrigidas		
010000000	Despesas com o pessoal	510 400,00				462 081,75		
010100000	Remunerações certas e permanentes	385 020,00				344 460,00		
010101000	Titulares de órgãos de soberania e membros de órgãos autárquicos	26 100,00	2 900,00			29 000,00		
010104000	Pessoal dos quadros - Regime de contrato individual de trabalho	222 900,00				181 600,00		
010104010	Pessoal em funções	222 900,00	200,00	41 500,00		181 600,00		
010107000	Pessoal em regime de tarefa ou avença	68 900,00	53 000,00	39 710,00		82 190,00		
010108000	Pessoal aguardando aposentação	100,00		50,00		50,00		
010109000	Pessoal em qualquer outra situação	100,00		50,00		50,00		
010113000	Subsidio de refeição	21 170,00	100,00	5 000,00		16 270,00		
010114000	Subsidio de férias e de Natal	45 250,00		10 000,00		35 250,00		
010115000	Remunerações por doença e maternidade / paternidade	500,00		450,00		50,00		
010200000	Abonos variáveis ou eventuais	13 980,00				16 101,75		
010202000	Horas extraordinárias	5 000,00	1 800,00	1 500,00		5 300,00		
010205000	Abono para falhas	2 080,00	175,00			2 255,00		
010212000	Indemnizações por cessação de funções	100,00		50,00		50,00		
010213000	Outros suplementos e prémios	6 800,00				8 496,75		
010213020	Outros	6 800,00				8 496,75		
0102130201	Senhas de presença dos membros do órgão executivo - Vogais	1 300,00	600,00			1 900,00		
0102130202	Senhas de presença dos membros da Assembleia de Freguesia	2 000,00	796,75	500,00		2 296,75		
0102130203	Membros das mesas de voto	3 500,00	800,00			4 300,00		
010300000	Segurança social	111 400,00				101 520,00		
010301000	Encargos com a saúde	8 000,00	1 510,00	2 000,00		7 510,00		
010302000	Outros encargos com a saúde	1 000,00				1 000,00		
010303000	Subsidio familiar a criança e jovens	2 100,00	10,00	900,00		1 210,00		

MODIFICAÇÕES DO ORÇAMENTO DA DESPESA

010000 - Serviços Gerais

Alteração nº

14

Revisão nº

2

Data: 15/04/2018

Classificação Económica		DESPESA						Observações
Código	Descrição	Dotações Iniciais	Inscrições/Reforços	Diminuições/Anulações	Reposições Abatidas aos Pagamentos	Dotações Corrigidas		
0103040000	Outras prestações familiares	500,00		450,00		50,00		
0103050000	Contribuições para a segurança social	80 700,00				59 650,00		
0103050100	Assistência na doença dos funcionários públicos - ADSE	100,00		50,00		50,00		
0103050200	Segurança social do pessoal em regime de contrato de trabalho em funções públicas (RCTFP)	80 600,00				59 600,00		
0103050201	Caixa Geral de Aposentações	26 300,00				26 300,00		
0103050202	Segurança social - Regime geral	54 300,00		21 000,00		33 300,00		
0103060000	Acidentes em serviço e doenças profissionais	1 000,00		950,00		50,00		
0103090000	Seguros	18 000,00				13 000,00		
0103090100	Seguros de acidentes no trabalho e doenças profissionais	18 000,00		5 000,00		13 000,00		
0103100000	Outras despesas de segurança social	100,00						
0103109900	Outras despesas de segurança social	100,00	18 950,00			19 050,00		
0200000000	Aquisição de bens e serviços	256 689,32				362 568,63		
0201000000	Aquisição de bens	28 639,32				45 908,63		
0201020000	Combustíveis e lubrificantes	1 800,00				335,00		
0201020100	Gasolina	500,00				235,00		
0201020200	Gasóleo	1 000,00				50,00		
0201029900	Outros	300,00		250,00		50,00		
0201040000	Limpeza e higiene	2 000,00	4 000,00					
0201050000	Alimentação - Refeições confeccionadas	3 200,00	2 150,00	3 000,00		6 000,00		
0201060000	Alimentação - Géneros para confeccionar	500,00		200,00		2 350,00		
0201070000	Vestuário e artigos pessoais	300,00		250,00		300,00		
0201080000	Material de escritório	6 000,00	6 500,00	1 500,00		11 000,00		
0201100000	Produtos vendidos nas farmácias	400,00		250,00		150,00		
0201120000	Material de transporte - Peças	300,00		250,00		50,00		
0201130000	Material de consumo hoteleiro	4 000,00	2 000,00			6 000,00		

MODIFICAÇÕES DO ORÇAMENTO DA DESPESA

010000 - Serviços Gerais

Alteração nº

14

Revisão nº

2

Data: 15/04/2018

Classificação Económica		DESPESA						Observações
Código	Descrição	Dotações Iniciais	Inscrições/Reforços	Diminuições/Anulações	Reposições Abatidas aos Pagamentos	Dotações Corrigidas		
0201140000	Outro material - Peças	300,00		250,00		50,00		
0201150000	Prémios, condecorações e ofertas	1 000,00	9 000,00	4 000,00		6 000,00		
0201170000	Ferramentas e utensílios	500,00		250,00		250,00		
0201180000	Livros e documentação técnica	1 000,00				1 000,00		
0201190000	Artigos honoríficos e de decoração	1 500,00	3 000,00	2 000,00		2 500,00		
0201210000	Outros bens	5 839,32				9 873,63		
0201210100	Aquisição dos bens para venda no Posto dos CTT	700,00	500,00			1 200,00		
0201211900	Outros	5 139,32	4 684,31	1 150,00		8 673,63		
0202000000	Aquisição de serviços	228 050,00				316 660,00		
0202010000	Encargos das instalações	25 000,00				24 000,00		
0202010100	Água	5 000,00	4 000,00			9 000,00		
0202010200	Electricidade	20 000,00	8 000,00	13 000,00	28,28	15 000,00		
0202020000	Limpeza e higiene	19 000,00	9 050,00	5 000,00		23 050,00		
0202030000	Conservação de bens	4 000,00				7 100,00		
0202030100	Viaturas	1 500,00	500,00			2 000,00		
0202039900	Outras conservações	2 500,00	2 600,00			5 100,00		
0202040000	Locação de edifícios	850,00				850,00		
0202050000	Locação de material de informática	8 000,00		7 000,00		1 000,00		
0202090000	Comunicações	25 000,00	8 500,00		204,80	33 500,00		
0202100000	Transportes	1 300,00	700,00	500,00		1 500,00		
0202110000	Representação dos serviços	500,00		450,00		50,00		
0202120000	Seguros	20 000,00	11 000,00		35,48	31 000,00		
0202130000	Deslocações e estadas	500,00		350,00		150,00		
0202140000	Estudos, pareceres, projectos e consultadoria	48 500,00	15 000,00	1 890,00		61 610,00		
0202160000	Seminários, exposições e similares	100,00		50,00		50,00		
0202170000	Publicidade	4 000,00	2 000,00	3 000,00		3 000,00		
0202180000	Vigilância e segurança	10 000,00	7 500,00			17 500,00		
0202190000	Assistência técnica	32 500,00	13 000,00			45 500,00		

MODIFICAÇÕES DO ORÇAMENTO DA DESPESA

010000 - Serviços Gerais

Alteração nº 14

Revisão nº 2

Data: 15/04/2018

Classificação Económica		DESPESA						Observações
Código	Descrição	Dotações Iniciais	Inscrições/Reforços	Diminuições/Anulações	Reposições Abatidas aos Pagamentos	Dotações Corrigidas		
0202200000	Outros trabalhos especializados	20 000,00	35 500,00			55 500,00		
0202210000	Utilização de infra-estruturas de transportes	1 000,00	500,00	500,00		1 000,00		
0202240000	Encargos de cobrança de receitas	2 000,00	1 500,00	2 000,00		1 500,00		
0202250000	Outros serviços	5 800,00				8 800,00		
0202259900	Outros serviços	5 800,00	3 000,00			8 800,00		
0300000000	Juros e outros encargos	200,00				100,00		
0305000000	Outros juros	100,00				50,00		
0305020000	Outros	100,00		50,00		50,00		
0306000000	Outros encargos financeiros	100,00				50,00		
0306010000	Outros encargos financeiros	100,00		50,00		50,00		
0400000000	Transferências correntes	9 200,00				12 090,00		
0405000000	Administração local	1 200,00				1 200,00		
0405010000	Continente	1 200,00				1 200,00		
0405010500	Associações de Freguesia - ANAFRE	1 200,00				1 200,00		
0407000000	Instituições sem fins lucrativos	8 000,00				10 890,00		
0407010000	Instituições sem fins lucrativos	8 000,00	2 890,00			10 890,00		
0600000000	Outras despesas correntes	7 500,00				7 250,00		
0602000000	Diversas	7 500,00				7 250,00		
0602030000	Outras	7 500,00				7 250,00		
0602030100	Outras restituições	2 000,00		1 250,00		750,00		
0602030400	Serviços bancários	4 500,00	1 000,00			5 500,00		
0602030500	Outras	1 000,00				1 000,00		
0700000000	Aquisição de bens de capital	29 000,00				159 100,00		
0701000000	Investimentos	29 000,00				159 100,00		
0701030000	Edifícios	10 000,00				84 500,00		
0701030100	Instalações de serviços	10 000,00	74 500,00			84 500,00		
0701060000	Material de transporte	500,00			92,25	500,00		
0701060200	Outro	500,00				500,00		

[Handwritten signature]
[Handwritten initials]

MODIFICAÇÕES DO ORÇAMENTO DA DESPESA

010000 - Serviços Gerais

Alteração n°

14

Revisão n°

2

Data: 15/04/2018

Classificação Económica		DESPESA					Observações
Código	Descrição	Dotações Iniciais	Inscrições/Reforços	Diminuições/Anulações	Reposições Abatidas aos Pagamentos	Dotações Corrigidas	
0701070000	Equipamento de informática	5 000,00	17 300,00			22 300,00	
0701080000	Software Informático	3 000,00	2 000,00	2 000,00		3 000,00	
0701090000	Equipamento administrativo	5 000,00	8 700,00			13 700,00	
0701110000	Ferramentas e utensílios	500,00				500,00	
0701150000	Outros investimentos	5 000,00	29 600,00			34 600,00	
TOTAL ORÇÃO 010000		812 989,32	371 016,06	180 815,00	360,81	1 003 190,38	

MODIFICAÇÕES DO ORÇAMENTO DA DESPESA

020100 - Educação e Formação

Alteração nº 14

Revisão nº 2

Data: 15/04/2018

Classificação Económica		DESPESA						Observações
Código	Descrição	Dotações Iniciais	Inscrições/Reforços	Diminuições/Anulações	Reposições Abatidas aos Pagamentos	Dotações Corrigidas		
0100000000	Despesas com o pessoal	108 350,00				116 710,00		
0101000000	Remunerações certas e permanentes	83 500,00				86 100,00		
0101040000	Pessoal dos quadros - Regime de contrato individual de trabalho	63 200,00				64 700,00		
0101040100	Pessoal em funções	63 200,00	1 500,00			64 700,00		
0101070000	Pessoal em regime de tarefa ou avença	100,00				50,00		
0101080000	Pessoal aguardando aposentação	100,00				50,00		
0101090000	Pessoal em qualquer outra situação	100,00				50,00		
0101130000	Subsidio de refeição	9 450,00	750,00			10 200,00		
0101140000	Subsidio de férias e de Natal	10 550,00	500,00			11 050,00		
0102000000	Abonos variáveis ou eventuais	600,00				300,00		
0102020000	Horas extraordinárias	500,00				250,00		
0102120000	Indemnizações por cessação de funções	100,00				50,00		
0103000000	Segurança social	24 250,00				30 310,00		
0103010000	Encargos com a saúde	1 500,00	2 300,00			3 800,00		
0103020000	Outros encargos com a saúde	1 000,00				1 000,00		
0103030000	Subsidio familiar a criança e jovens	800,00				500,00		
0103040000	Outras prestações familiares	200,00				100,00		
0103050000	Contribuições para a segurança social	20 150,00				19 860,00		
0103050200	Segurança social dos funcionários públicos	20 150,00				19 860,00		
0103050201	Caixa Geral de Aposentações	11 800,00				11 800,00		
0103050202	Segurança social - Regime geral	8 350,00	1 210,00			8 060,00		
0103100000	Outras despesas de segurança social	600,00				5 050,00		
0103100100	Eventualidade Maternidade, paternidade e adopção	500,00				450,00		
0103109900	Outras despesas de segurança social	100,00	4 900,00			5 000,00		
0200000000	Aquisição de bens e serviços	178 300,00				209 900,00		
0201000000	Aquisição de bens	3 800,00				3 800,00		
0201040000	Limpeza e higiene	200,00				50,00		

MODIFICAÇÕES DO ORÇAMENTO DA DESPESA

020100 - Educação e Formação

Pág. 7

Alteração nº

14

Revisão nº

2

Data: 15/04/2018

Classificação Económica		DESPESA						Observações
Código	Descrição	Dotações Iniciais	Modificações Orçamentais		Reposições Abatidas aos Pagamentos	Dotações Corrigidas		
			Inscrições/Reforços	Diminuições/Anulações				
0201070000	Vestuário e artigos pessoais	100,00		50,00		50,00		
0201080000	Material de escritório	500,00		450,00		50,00		
0201130000	Material de consumo hoteleiro	300,00		250,00		50,00		
0201150000	Prémios, condecorações e ofertas	100,00		50,00		50,00		
0201180000	Livros e documentação técnica	100,00		50,00		50,00		
0201200000	Material de educação, cultura e recreio	1 000,00				1 000,00		
0201210000	Outros bens	1 500,00				2 500,00		
0201219900	Outros	1 500,00	1 000,00			2 500,00		
0202000000	Aquisição de serviços	174 500,00				206 100,00		
0202010000	Encargos das instalações	84 000,00				101 900,00		
0202010100	Água	17 000,00	13 100,00		104,10	30 100,00		
0202010200	Electricidade	50 000,00	11 300,00	5 000,00	150,41	56 300,00		
0202010300	Gás	17 000,00	4 000,00	5 500,00		15 500,00		
0202020000	Limpeza e higiene	6 000,00	17 000,00	9 000,00		14 000,00		
0202030000	Conservação de bens	12 000,00				20 200,00		
0202039900	Outras conservações	12 000,00	8 200,00			20 200,00		
0202100000	Transportes	1 000,00		950,00		50,00		
0202150000	Formação	3 500,00		1 500,00	16,00	2 000,00		
0202160000	Seminários, exposições e similares	500,00		450,00		50,00		
0202200000	Outros trabalhos especializados	5 000,00	5 000,00			4 500,00		
0202250000	Outros serviços	62 500,00				63 400,00		
0202250100	Coordenadores/Monitores/Outros Serviços	55 500,00				57 900,00		
0202250111	Jardins de Infância	55 500,00	16 000,00	13 600,00		57 900,00		
0202259900	Outros serviços	7 000,00	3 000,00	4 500,00		5 500,00		
0400000000	Transferências correntes	141 000,00				156 590,00		
0407000000	Instituições sem fins lucrativos	141 000,00				156 590,00		
0407010000	Instituições sem fins lucrativos	141 000,00	75 000,00	59 410,00		156 590,00		
	TOTAL ORGÃO 020100	427 650,00	164 760,00	109 210,00	270,51	483 200,00		

MODIFICAÇÕES DO ORÇAMENTO DA DESPESA

020200 - Ação Social

Alteração nº 14

Revisão nº 2

Data: 15/04/2018

Classificação Económica		DESPESA						Observações
Código	Descrição	Dotações Iniciais	Inscrições/Reforços	Diminuições/Anulações	Reposições Abatidas aos Pagamentos	Dotações Corrigidas		
0100000000	Despesas com o pessoal	169 750,00				161 510,00		
0101000000	Remunerações certas e permanentes	129 200,00				115 400,00		
0101040000	Pessoal dos quadros - Regime de contrato individual de trabalho	98 900,00				92 900,00		
0101040100	Pessoal em funções	98 900,00				92 900,00		
0101070000	Pessoal em regime de tarefa ou avença	4 000,00				50,00		
0101080000	Pessoal aguardando aposentação	100,00				50,00		
0101090000	Pessoal em qualquer outra situação	100,00				50,00		
0101130000	Subsidio de refeição	8 400,00	500,00			6 900,00		
0101140000	Subsidio de férias e de Natal	17 700,00	2 250,00			15 450,00		
0102000000	Abonos variáveis ou eventuais	1 550,00				3 600,00		
0102020000	Horas extraordinárias	500,00	2 420,00			2 920,00		
0102050000	Abono para falhas	950,00				650,00		
0102120000	Indemnizações por cessação de funções	100,00				30,00		
0103000000	Segurança social	39 000,00				42 510,00		
0103010000	Encargos com a saúde	3 000,00	400,00			3 400,00		
0103020000	Outros encargos com a saúde	200,00				200,00		
0103030000	Subsidio familiar a criança e jovens	1 100,00	210,00			1 310,00		
0103040000	Outras prestações familiares	200,00				50,00		
0103050000	Contribuições para a segurança social	33 900,00				28 400,00		
0103050200	Segurança social dos funcionários públicos	33 900,00				28 400,00		
0103050201	Caixa Geral de Aposentações	6 300,00				6 300,00		
0103050202	Segurança social - Regime geral	27 600,00	3 500,00			22 100,00		
0103100000	Outras despesas de segurança social	600,00				9 150,00		
0103100100	Eventualidade Maternidade, paternidade e adoção	500,00				50,00		
0103109900	Outras despesas de segurança social	100,00	9 000,00			9 100,00		
0200000000	Aquisição de bens e serviços	218 800,00				229 765,00		
0201000000	Aquisição de bens	63 800,00				68 150,00		

MODIFICAÇÕES DO ORÇAMENTO DA DESPESA

020200 - Ação Social

Alteração nº

14

Revisão nº

2

Data: 15/04/2018

Classificação Económica		DESPESA						Observações
Código	Descrição	Dotações Iniciais	Inscrições/Reforços	Diminuições/Anulações	Reposições Abatidas aos Pagamentos	Dotações Corrigidas		
0201020000	Combustíveis e lubrificantes	1 000,00				50,00		
0201020200	Gasóleo	1 000,00		950,00		50,00		
0201040000	Limpeza e higiene	1 000,00	700,00			1 700,00		
0201050000	Alimentação - Refeições confeccionadas	6 000,00				6 000,00		
0201060000	Alimentação - Géneros para confeccionar	35 000,00	7 500,00	5 000,00		37 500,00		
0201070000	Vestuário e artigos pessoais	500,00		400,00		100,00		
0201080000	Material de escritório	1 000,00	500,00	1 000,00		500,00		
0201100000	Produtos vendidos nas farmácias	600,00	1 500,00			2 100,00		
0201130000	Material de consumo hoteleiro	1 500,00	2 000,00			3 500,00		
0201140000	Outro material - Peças	500,00				500,00		
0201150000	Prémios, condecorações e ofertas	2 000,00		1 000,00		1 000,00		
0201170000	Ferramentas e utensílios	700,00				700,00		
0201200000	Material de educação, cultura e recreio	5 000,00		3 500,00		1 500,00		
0201210000	Outros bens	9 000,00				13 000,00		
0201219900	Outros	9 000,00	6 000,00	2 000,00		13 000,00		
0202000000	Aquisição de serviços	155 000,00				161 615,00		
0202010000	Encargos das instalações	17 000,00				19 500,00		
0202010100	Água	4 500,00	2 000,00	2 000,00		4 500,00		
0202010200	Electricidade	9 500,00	4 000,00	1 000,00		12 500,00		
0202010300	Gás	3 000,00		500,00		2 500,00		
0202020000	Limpeza e higiene	1 000,00		800,00		200,00		
0202030000	Conservação de bens	10 000,00				4 000,00		
0202039900	Outras conservações	10 000,00	6 000,00	12 000,00		4 000,00		
0202100000	Transportes	8 000,00	8 300,00			16 300,00		
0202160000	Seminários, exposições e similares	2 000,00	4 000,00	1 000,00		5 000,00		
0202180000	Vigilância e segurança	1 500,00	500,00			2 000,00		
0202200000	Outros trabalhos especializados	10 000,00	10 000,00	8 000,00		12 000,00		
0202220000	Serviços de saúde	8 000,00		2 000,00		6 000,00		

MODIFICAÇÕES DO ORÇAMENTO DA DESPESA

020200 - Ação Social

Pág. 10

Alteração nº 14

Revisão nº 2

Data: 15/04/2018

Classificação Económica		DESPESA						Observações
Código	Descrição	Dotações Iniciais	Inscrições/Reforços	Diminuições/Anulações	Reposições Abatidas aos Pagamentos	Dotações Corrigidas		
0202250000	Outros serviços	97 500,00				96 615,00		
0202250100	Coordenadores/Monitores/Outros Serviços	93 500,00				95 115,00		
0202250106	Cantina Comunitária da Ameixoeira	18 000,00	17 600,00	2 600,00		33 000,00		
0202250107	Academia de Formação	20 000,00	5 000,00	1 000,00		24 000,00		
0202250108	Ludoteca "Clarinha"	40 000,00	1 000,00	40 400,00		600,00		
0202250110	Praia Campo Infância e Sénior	5 000,00	33 515,00	14 500,00		24 015,00		
0202250114	Serviços Sociais	10 500,00	5 000,00	2 000,00		13 500,00		
0202259900	Outros serviços	4 000,00	3 000,00	5 500,00		1 500,00		
0400000000	Transferências correntes	40 000,00				29 000,00		
0407000000	Instituições sem fins lucrativos	15 000,00				17 000,00		
0407010000	Instituições sem fins lucrativos	15 000,00	2 000,00			17 000,00		
0408000000	Famílias	25 000,00				12 000,00		
0408020000	Outras	25 000,00	7 000,00	20 000,00		12 000,00		
TOTAL ORGÃO 020200		428 550,00	145 395,00	153 670,00	0,00	420 275,00		

MODIFICAÇÕES DO ORÇAMENTO DA DESPESA

020300 - Cultura e Eventos

Pág. 11

Alteração nº 14

Revisão nº 2

Data: 15/04/2018

Classificação Económica		DESPESA						Observações
Código	Descrição	Dotações Iniciais	Inscrições/Reforços	Diminuições/Anulações	Reposições Abatidas aos Pagamentos	Dotações Corrigidas		
0100000000	Despesas com o pessoal	1 100,00				150,00		
0101000000	Remunerações certas e permanentes	1 000,00				50,00		
0101070000	Pessoal em regime de tarefa ou avença	1 000,00			950,00	50,00		
0103000000	Segurança social	100,00				100,00		
0103100000	Outras despesas de segurança social	100,00				100,00		
0103109900	Outras despesas de segurança social	100,00				100,00		
0200000000	Aquisição de bens e serviços	69 800,00				153 800,00		
0201000000	Aquisição de bens	9 300,00				3 700,00		
0201050000	Alimentação - Refeições confeccionadas	2 000,00		1 500,00		500,00		
0201070000	Vestuário e artigos pessoais	300,00		250,00		50,00		
0201080000	Material de escritório	1 000,00		850,00		150,00		
0201130000	Material de consumo hoteleiro	1 500,00		500,00		1 000,00		
0201200000	Material de educação, cultura e recreio	2 500,00		2 000,00		500,00		
0201210000	Outros bens	2 000,00				1 500,00		
0201219900	Outros	2 000,00		500,00		1 500,00		
0202000000	Aquisição de serviços	60 500,00				150 100,00		
0202030000	Conservação de bens	1 500,00						
0202039900	Outras conservações	1 500,00		1 500,00				
0202040000	Locação de edifícios	500,00		450,00		50,00		
0202090000	Comunicações	500,00		450,00		50,00		
0202100000	Transportes	1 500,00		1 000,00		500,00		
0202160000	Seminários, exposições e similares	1 500,00		1 000,00		500,00		
0202180000	Vigilância e segurança	2 000,00	3 500,00			500,00		
0202200000	Outros trabalhos especializados	20 000,00	40 000,00			5 500,00		
0202250000	Outros serviços	33 000,00				41 000,00		
0202250200	Cultura e Eventos	23 000,00	132 500,00	54 000,00		102 500,00		
0202259900	Outros serviços	10 000,00	2 000,00	11 000,00		101 500,00		
0400000000	Transferências correntes	12 000,00				1 000,00		
						11 000,00		

MODIFICAÇÕES DO ORÇAMENTO DA DESPESA

020300 - Cultura e Eventos

Alteração nº 14

Revisão nº 2

Data: 15/04/2018

Classificação Económica		DESPESA						Observações
Código	Descrição	Dotações Iniciais	Inscrições/Reforços	Diminuições/Anulações	Reposições Abatidas aos Pagamentos	Dotações Corrigidas		
0407000000	Instituições sem fins lucrativos	12 000,00				11 000,00		
0407010000	Instituições sem fins lucrativos	12 000,00		1 000,00		11 000,00		
0600000000	Outras despesas correntes	2 000,00				2 000,00		
0602000000	Diversas	2 000,00				2 000,00		
0602010000	Impostos e taxas	2 000,00				2 000,00		
TOTAL ORGÃO 020300		84 900,00	178 000,00	95 950,00	1 476,20	166 950,00		

Handwritten signatures and initials in blue ink, including names like 'Rafael' and 'F41'.

MODIFICAÇÕES DO ORÇAMENTO DA DESPESA

020400 - Desporto

Alteração nº 14

Revisão nº 2

Data: 15/04/2018

Classificação Económica		DESPESA						Observações
Código	Descrição	Dotações Iniciais	Inscrições/Reforços	Diminuições/Anulações	Reposições Abatidas aos Pagamentos	Dotações Corrigidas		
0100000000	Despesas com o pessoal	211 650,00				206 550,00		
0101000000	Remunerações certas e permanentes	147 850,00				138 250,00		
0101040000	Pessoal dos quadros - Regime de contrato individual de trabalho	116 400,00				109 900,00		
0101040100	Pessoal em funções	116 400,00		6 500,00		109 900,00		
0101070000	Pessoal em regime de tarefa ou avença	100,00		50,00		50,00		
0101080000	Pessoal aguardando aposentação	100,00		50,00		50,00		
0101130000	Subsidio de refeição	11 550,00		1 000,00		10 550,00		
0101140000	Subsidio de férias e de Natal	19 700,00		2 000,00		17 700,00		
0102000000	Abonos variáveis ou eventuais	22 900,00				21 755,00		
0102020000	Horas extraordinárias	2 800,00		2 045,00		755,00		
0102050000	Abono para falhas	7 600,00	100,00			7 700,00		
0102110000	Subsidio de turno	12 500,00	2 000,00	1 200,00		13 300,00		
0103000000	Segurança social	40 900,00				46 545,00		
0103010000	Encargos com a saúde	1 500,00	645,00			2 145,00		
0103020000	Outros encargos com a saúde	1 100,00	150,00			1 250,00		
0103030000	Subsidio familiar a criança e jovens	200,00		150,00		50,00		
0103050000	Contribuições para a segurança social	37 500,00				36 350,00		
0103050200	Segurança social dos funcionários públicos	37 500,00				36 350,00		
0103050201	Caixa Geral de Aposentações	15 800,00	850,00			16 650,00		
0103050202	Segurança social - Regime geral	21 700,00	4 000,00	6 000,00		19 700,00		
0103100000	Outras despesas de segurança social	600,00				6 750,00		
0103100100	Eventualidade Maternidade, paternidade e adopção	500,00		450,00		50,00		
0103109900	Outras despesas de segurança social	100,00	6 600,00			6 700,00		
0200000000	Aquisição de bens e serviços	444 400,00				573 830,00		
0201000000	Aquisição de bens	15 000,00				16 050,00		
0201040000	Limpeza e higiene	4 000,00	1 000,00			3 500,00		
0201070000	Vestuário e artigos pessoais	1 500,00	1 500,00	500,00		2 500,00		

MODIFICAÇÕES DO ORÇAMENTO DA DESPESA

020400 - Desporto

Alteração nº

14

Revisão nº

2

Data: 15/04/2018

Classificação Económica		DESPESA						Observações
Código	Descrição	Dotações Iniciais	Inscrições/Reforços	Diminuições/Anulações	Reposições Abatidas aos Pagamentos	Dotações Corrigidas		
0201080000	Material de escritório	500,00	500,00	950,00		50,00		
0201200000	Material de educação, cultura e recreio	4 000,00	2 000,00	4 000,00		2 000,00		
0201210000	Outros bens	5 000,00				8 000,00		
0201219900	Outros	5 000,00	8 500,00	5 500,00		8 000,00		
0202000000	Aquisição de serviços	429 400,00				557 780,00		
0202010000	Encargos das instalações	142 500,00				158 500,00		
0202010100	Água	27 500,00		2 500,00		25 000,00		
0202010200	Electricidade	85 000,00	15 000,00	5 500,00	136,25	94 500,00		
0202010300	Gás	30 000,00	9 000,00			39 000,00		
0202020000	Limpeza e higiene	1 400,00		1 300,00		100,00		
0202030000	Conservação de bens	10 000,00				63 500,00		
0202039900	Outras conservações	10 000,00	54 700,00	1 200,00		63 500,00		
0202090000	Comunicações	1 000,00		200,00		800,00		
0202180000	Vigilância e segurança	3 000,00		300,00		2 700,00		
0202190000	Assistência técnica	34 000,00	6 500,00			40 500,00		
0202200000	Outros trabalhos especializados	10 000,00	16 000,00			26 000,00		
0202250000	Outros serviços	227 500,00				265 680,00		
0202250100	Coordenadores/Monitores/Outros Serviços	223 500,00				262 680,00		
0202250115	Piscina	204 000,00	43 500,00			247 500,00		
0202250116	Escola Futsal	9 500,00		3 500,00		6 000,00		
0202250117	Ginástica sénior	8 000,00		620,00		7 380,00		
0202250199	Outros	2 000,00	3 000,00	3 200,00		1 800,00		
0202259900	Outros serviços	4 000,00		1 000,00		3 000,00		
0400000000	Transferências correntes	20 000,00				20 000,00		
0407000000	Instituições sem fins lucrativos	20 000,00				20 000,00		
0407010000	Instituições sem fins lucrativos	20 000,00	5 000,00	5 000,00		20 000,00		
0700000000	Aquisição de bens de capital	53 000,00				84 500,00		
0701000000	Investimentos	53 000,00				84 500,00		

[Handwritten signatures and initials]

MODIFICAÇÕES DO ORÇAMENTO DA DESPESA

020400 - Desporto

Alteração nº

14

Revisão nº

2

Data: 15/04/2018

Classificação Económica		DESPESA						Observações
Código	Descrição	Dotações Iniciais	Inscrições/Reforços	Diminuições/Anulações	Reposições Abatidas aos Pagamentos	Dotações Corrigidas		
0701030000	Edifícios	3 000,00				3 000,00		
0701030200	Instalações desportivas e recreativas	3 000,00				3 000,00		
0701040000	Construções diversas	45 000,00				67 900,00		
0701040600	Instalações desportivas e recreativas	45 000,00	24 900,00			67 900,00		
0701150000	Outros investimentos	5 000,00	8 600,00			13 600,00		
TOTAL ORGÃO 020400		729 050,00	214 045,00	58 215,00	136,25	884 880,00		

MODIFICAÇÕES DO ORÇAMENTO DA DESPESA

030000 - Planeamento Urbano, Transportes e Espaço Público

Data: 15/04/2018

Classificação Económica		DESPESA						Observações
Código	Descrição	Dotações Iniciais	Inscrições/Reforços	Diminuições/Anulações	Reposições Abatidas aos Pagamentos	Dotações Corrigidas		
0100000000	Despesas com o pessoal	368 200,00				537 690,00		
0101000000	Remunerações certas e permanentes	318 900,00				497 700,00		
0101040000	Pessoal dos quadros - Regime de contrato individual de trabalho	110 850,00				56 050,00		
0101040100	Pessoal em funções	110 850,00		54 800,00		56 050,00		
0101070000	Pessoal em regime de tarefa ou avença	168 500,00	257 900,00			426 400,00		
0101080000	Pessoal aguardando aposentação	100,00				50,00		
0101090000	Pessoal em qualquer outra situação	500,00				50,00		
0101130000	Subsidio de refeição	16 100,00	1 000,00			6 100,00		
0101140000	Subsidio de férias e de Natal	22 850,00	1 000,00			9 050,00		
0102000000	Abonos variáveis ou eventuais	8 600,00				4 100,00		
0102020000	Horas extraordinárias	8 000,00		4 000,00		4 000,00		
0102120000	Indemnizações por cessação de funções	100,00				50,00		
0102130000	Outros suplementos e prémios	500,00				50,00		
0102130200	Outros	500,00				50,00		
0102130299	Outros	500,00				50,00		
0103000000	Segurança social	40 700,00		450,00		35 890,00		
0103010000	Encargos com a saúde	500,00				500,00		
0103020000	Outros encargos com a saúde	500,00		360,00		140,00		
0103030000	Subsidio familiar a criança e jovens	500,00		450,00		50,00		
0103040000	Outras prestações familiares	200,00		150,00		50,00		
0103050000	Contribuições para a segurança social	38 500,00				18 250,00		
0103050200	Segurança social dos funcionários públicos	38 500,00				18 250,00		
0103050201	Caixa Geral de Aposentações	5 300,00	950,00			6 250,00		
0103050202	Segurança social - Regime geral	33 200,00	800,00			12 000,00		
0103100000	Outras despesas de segurança social	500,00				16 900,00		
0103109900	Outras despesas de segurança social	500,00				16 900,00		
0200000000	Aquisição de bens e serviços	280 800,00	16 400,00			473 038,25		





MODIFICAÇÕES DO ORÇAMENTO DA DESPESA

030000 - Planeamento Urbano, Transportes e Espaço Público

Alteração nº

14

Revisão nº

2

Data: 15/04/2018

Classificação Económica		DESPESA						Observações
Código	Descrição	Dotações Iniciais	Modificações Orçamentais		Reposições Abatidas aos Pagamentos	Dotações Corrigidas		
			Inscrições/Reforços	Diminuições/Anulações				
020100000	Aquisição de bens	60 800,00				123 300,00		
020102000	Combustíveis e lubrificantes	23 800,00				21 200,00		
020102010	Gasolina	7 000,00	2 000,00	2 700,00		6 300,00		
020102020	Gasóleo	16 000,00	5 500,00	8 000,00		13 500,00		
020102990	Outros	800,00	1 500,00	900,00		1 400,00		
020107000	Vestuário e artigos pessoais	8 000,00	17 000,00	16 000,00		9 000,00		
020112000	Material de transporte - Peças	3 000,00	500,00	1 000,00		2 500,00		
020114000	Outro material - Peças	8 000,00				8 000,00		
020117000	Ferramentas e utensílios	8 000,00	11 600,00	4 000,00		15 600,00		
020121000	Outros bens	10 000,00				67 000,00		
020121990	Outros	10 000,00	57 000,00			67 000,00		
020200000	Aquisição de serviços	220 000,00				349 738,25		
020201000	Encargos das instalações	40 000,00				136 788,25		
020201010	Água	30 000,00	97 788,25	1 500,00	646,82	126 288,25		
020201020	Electricidade	10 000,00	1 500,00	1 000,00	113,33	10 500,00		
020202000	Limpeza e higiene	500,00		450,00		50,00		
020203000	Conservação de bens	78 000,00				121 200,00		
020203010	Viaturas	8 000,00	4 000,00	2 300,00		9 700,00		
020203020	Espaços verdes	25 000,00		7 000,00		18 000,00		
020203030	Sinalização	5 000,00	22 000,00	10 000,00		17 000,00		
020203040	Espaço público	30 000,00	50 000,00	12 000,00		68 000,00		
020203050	Maquinarias	5 000,00		3 500,00		1 500,00		
020203990	Outras conservações	5 000,00	5 500,00	3 500,00		7 000,00		
020218000	Vigilância e segurança	6 000,00	2 000,00	2 000,00		6 000,00		
020225000	Outros serviços	95 500,00				85 700,00		
020225030	Serviços de manutenção de espaços verdes	95 000,00	7 700,00	18 000,00		84 700,00		
020225990	Outros serviços	500,00	5 000,00	4 500,00		1 000,00		
070000000	Aquisição de bens de capital	537 800,00				572 300,00		

 [Handwritten signature]
 [Handwritten signature]

MODIFICAÇÕES DO ORÇAMENTO DA DESPESA
030000 - Planeamento Urbano, Transportes e Espaço Público

Pág. 18

Alteração nº

14

Revisão nº

2

Data: 15/04/2018

Classificação Económica		DESPESA						Observações
Código	Descrição	Dotações Iniciais	Inscrições/Reforços	Diminuições/Anulações	Reposições Abatidas aos Pagamentos	Dotações Corrigidas		
070100000	Investimentos	537 800,00				572 300,00		
070104000	Construções diversas	502 800,00				467 300,00		
0701040100	Viadutos, arruamentos e obras complementares	319 300,00	4 000,00	29 500,00		293 800,00		
0701040500	Parques e jardins	183 500,00		10 000,00		173 500,00		
070106000	Material de transporte	25 000,00				89 000,00		
0701060200	Outro	25 000,00	64 000,00			89 000,00		
0701110000	Ferramentas e utensílios	5 000,00	8 000,00	2 000,00		11 000,00		
0701150000	Outros investimentos	5 000,00	4 000,00	4 000,00		5 000,00		
	TOTAL ORGÃO 030000	1 186 800,00	648 638,25	252 410,00	760,15	1 583 028,25		

[Handwritten signatures and initials in blue ink]

MODIFICAÇÕES DO ORÇAMENTO DA DESPESA

040000 - Higiene Urbana

Alteração nº 14

Revisão nº 2

Data: 15/04/2018

Classificação Económica		DESPESA						Observações
Código	Descrição	Dotações Iniciais	Inscrições/Reforços	Diminuições/Anulações	Reposições Abatidas aos Pagamentos	Dotações Corrigidas		
0100000000	Despesas com o pessoal	374 450,00				413 400,00		
0101000000	Remunerações certas e permanentes	337 350,00				372 850,00		
0101040000	Pessoal dos quadros - Regime de contrato individual de trabalho	63 450,00				76 150,00		
0101040100	Pessoal em funções	63 450,00	12 700,00			76 150,00		
0101070000	Pessoal em regime de tarefa ou avença	254 500,00	21 500,00			276 000,00		
0101080000	Pessoal aguardando aposentação	100,00		50,00		50,00		
0101090000	Pessoal em qualquer outra situação	100,00		50,00		50,00		
0101130000	Subsidio de refeição	8 050,00	50,00			8 100,00		
0101140000	Subsidio de férias e de Natal	10 650,00	1 800,00			12 450,00		
0101150000	Remunerações por doença e maternidade / paternidade	500,00		450,00		50,00		
0102000000	Abonos variáveis ou eventuais	13 800,00				7 100,00		
0102020000	Horas extraordinárias	8 500,00		6 500,00		2 000,00		
0102110000	Subsidio de turno	200,00		150,00		50,00		
0102120000	Indemnizações por cessação de funções	100,00		50,00		50,00		
0102130000	Outros suplementos e prémios	5 000,00				5 000,00		
0102130200	Outros	5 000,00				5 000,00		
0102130299	Outros	5 000,00				5 000,00		
0103000000	Segurança social	23 300,00				33 450,00		
0103010000	Encargos com a saúde	1 500,00	1 800,00			3 300,00		
0103020000	Outros encargos com a saúde	1 000,00				1 000,00		
0103030000	Subsidio familiar a criança e jovens	500,00	450,00			950,00		
0103050000	Contribuições para a segurança social	20 200,00				22 500,00		
0103050200	Segurança social dos funcionários públicos	20 200,00				22 500,00		
0103050201	Caixa Geral de Aposentações	16 700,00				16 700,00		
0103050202	Segurança social - Regime geral	3 500,00	2 300,00			5 800,00		
0103100000	Outras despesas de segurança social	100,00				5 700,00		





MODIFICAÇÕES DO ORÇAMENTO DA DESPESA

040000 - Higiene Urbana

Alteração nº

14

Revisão nº

2

Data: 15/04/2018

Classificação Económica		DESPESA						Observações
Código	Descrição	Dotações Iniciais	Modificações Orçamentais		Reposições Abatidas aos Pagamentos	Dotações Corrigidas		
			Inscrições/Reforços	Diminuições/Anulações				
0103109900	Outras despesas de segurança social	100,00	5 600,00			5 700,00		
0200000000	Aquisição de bens e serviços	70 500,00				66 850,00		
0201000000	Aquisição de bens	49 500,00				54 700,00		
0201020000	Combustíveis e lubrificantes	14 000,00				16 400,00		
0201020100	Gasolina	4 000,00	2 000,00	1 500,00		4 500,00		
0201020200	Gasóleo	8 000,00	6 500,00	3 000,00		11 500,00		
0201020900	Outros	2 000,00		1 600,00		400,00		
0201040000	Limpeza e higiene	1 500,00	500,00	1 800,00		200,00		
0201070000	Vestuário e artigos pessoais	10 000,00	6 000,00	3 000,00		13 000,00		
0201120000	Material de transporte - Peças	2 000,00		1 900,00		100,00		
0201140000	Outro material - Peças	4 000,00		1 400,00		2 600,00		
0201170000	Ferramentas e utensílios	8 000,00	7 100,00	4 000,00		11 100,00		
0201210000	Outros bens	10 000,00				11 300,00		
0201219900	Outros	10 000,00	10 000,00	8 700,00		11 300,00		
0202000000	Aquisição de serviços	21 000,00				12 150,00		
0202020000	Limpeza e higiene	1 000,00		950,00		50,00		
0202030000	Conservação de bens	17 000,00				10 100,00		
0202030100	Viaturas	8 000,00	2 000,00			3 800,00		
0202030200	Espaços verdes		2 000,00			100,00		
0202030500	Maquinarias	4 000,00	500,00	4 100,00		400,00		
0202039900	Outras conservações	5 000,00	3 500,00	2 700,00		5 800,00		
0202200000	Outros trabalhos especializados	1 000,00				1 000,00		
0202250000	Outros serviços	2 000,00				1 000,00		
0202259900	Outros serviços	2 000,00		1 000,00		1 000,00		
0700000000	Aquisição de bens de capital	70 000,00				190 500,00		
0701000000	Investimentos	70 000,00				190 500,00		
0701100000	Equipamento básico	60 000,00				174 000,00		
0701100200	Outro	60 000,00	207 500,00	93 500,00		174 000,00		

MODIFICAÇÕES DO ORÇAMENTO DA DESPESA

040000 - Higiene Urbana

Alteração nº 14

Revisão nº 2

Data: 15/04/2018

Classificação Económica		DESPESA					Observações
Código	Descrição	Dotações Iniciais	Modificações Orçamentais		Reposições Abatidas aos Pagamentos	Dotações Corrigidas	
			Inscrições/Reforços	Diminuições/Anulações			
0701110000	Ferramentas e utensílios	5 000,00	6 500,00			11 500,00	
0701150000	Outros investimentos	5 000,00	1 500,00	1 500,00		5 000,00	
TOTAL ORGÃO 040000		514 950,00	301 800,00	146 000,00	0,00	670 750,00	

ORGÃO EXECUTIVO

Gracete
M. M. M. M.

ORGÃO DELIBERATIVO

MODIFICAÇÕES DO ORÇAMENTO DA RECEITA

Alteração nº

14

Revisão nº

2

Data: 15/04/2018

Classificação Económica		RECEITA				Observações
Código	Descrição	Previsões Iniciais	Modificações Orçamentais		Previsões Corrigidas	
			Inscrições/Reforços	Diminuições/Anulações		
0100000000	Impostos directos	23 300,00			23 300,00	
0102000000	Outros	23 300,00			23 300,00	
0102020000	Imposto municipal sobre imóveis	23 300,00			23 300,00	
0400000000	Taxas, multas e outras penalidades	15 650,00			15 650,00	
0401000000	Taxas	14 650,00			14 650,00	
0401230000	Taxas específicas das autarquias locais	14 650,00			14 650,00	
0401230100	Mercados e feiras	3 250,00			3 250,00	
0401230300	Ocupação da via pública	5 500,00			5 500,00	
0401230400	Canídeos	1 900,00			1 900,00	
0401239900	Outras	4 000,00			4 000,00	
0401239901	Atestados, certidões e outros documentos	2 500,00			2 500,00	
0401239902	Licença de atividades ruidosas	1 000,00			1 000,00	
0401239999	Outros	500,00			500,00	
0402000000	Multas e outras penalidades	1 000,00			1 000,00	
0402040000	Coimas e penalidades por contra-ordenações	500,00			500,00	
0402990000	Multas e penalidades diversas	500,00			500,00	
0500000000	Rendimentos da propriedade	4 500,00			4 500,00	
0502000000	Juros - Sociedades financeiras	4 500,00			4 500,00	
0502010000	Bancos e outras instituições financeiras	4 500,00			4 500,00	
0600000000	Transferências correntes	3 174 706,29			3 174 706,29	
0603000000	Administração central	3 045 006,29			3 045 006,29	
0603010000	Estado	3 045 006,29			3 045 006,29	
0603010400	Fundo de Financiamento das Freguesias	184 586,00			184 586,00	
0603019900	Outras	2 860 420,29			2 860 420,29	
0603019901	DGAL - Estatuto Remuneratório	21 200,00			21 200,00	
0603019902	IEFP-Instituto do Emprego e Formação Profissional	500,00			500,00	

MODIFICAÇÕES DO ORÇAMENTO DA RECEITA

Alteração nº

14

Revisão nº

2

Data: 15/04/2018

Classificação Económica		RECEITA				Observações
Código	Descrição	Previsões Iniciais	Modificações Orçamentais		Previsões Corrigidas	
			Inscrições/Reforços	Diminuições/Anulações		
0603019903	DGEstE - Direção Geral dos Estabelecimentos Escolares	91 000,00			91 000,00	
0603019904	Lei nº 85/2015 de 07 de agosto	2 747 720,29	45 555,71		2 793 276,00	
0605000000	Administração local	129 700,00			129 700,00	
0605010000	Contínente - Câmara Municipal de Lisboa	129 700,00			189 726,96	
0605010100	Protocolos de Delegação de Competências	65 000,00			189 726,96	
0605010101	FES - Fundo de Emergência Social	10 000,00			73 733,30	
0605010102	CAF/AAAF	50 000,00	8 733,30		10 000,00	
0605010199	Outros	5 000,00			58 733,30	
0605010200	Educação	56 000,00	51 293,66		5 000,00	
0605010300	Recenseamento eleitoral	200,00			107 293,66	
0605010400	Mesas de Voto	3 500,00			200,00	
0605019900	Outras Transferências	5 000,00			3 500,00	
0700000000	Venda de bens e serviços correntes	395 200,00			5 000,00	
0701000000	Venda de bens	800,00			395 200,00	
0701990000	Outros	800,00			800,00	
0701990100	Venda de bens no Posto CTT	800,00			800,00	
0702000000	Serviços	393 650,00			800,00	
0702010000	Aluguer de espaços e equipamentos	1 000,00			393 650,00	
0702080000	Serv. sociais, recreat., cult.e de desporto	384 600,00			1 000,00	
0702080100	Serviços sociais	23 400,00			384 600,00	
0702080101	Centro de Estudos	1 900,00			23 400,00	
0702080102	Posto Médico	700,00			1 900,00	
0702080103	Praia Campo	1 900,00			700,00	
0702080104	Academia de Formação	2 500,00			1 900,00	
0702080105	Excursões	2 700,00			2 500,00	
0702080106	Cantina comunitária	13 200,00			2 700,00	
0702080199	Outros	500,00			13 200,00	
					500,00	

MODIFICAÇÕES DO ORÇAMENTO DA RECEITA

Alteração nº

14

Revisão nº

2

Data: 15/04/2018

Classificação Económica		RECEITA				Observações
Código	Descrição	Previsões Iniciais	Modificações Orçamentais		Previsões Corrigidas	
			Inscrições/Reforços	Diminuições/Anulações		
0702080200	Serviços recreativos	500,00			500,00	
0702080299	Outras	500,00			500,00	
0702080300	Serviços culturais	200,00			200,00	
0702080400	Serviços desportivos	360 500,00			360 500,00	
0702080401	Piscina	358 000,00			358 000,00	
0702080499	Outros	2 500,00			2 500,00	
0702090000	Serviços específicos das autarquias	3 700,00			3 700,00	
0702090300	Transportes colectivos de pessoas e mercadorias	3 600,00			3 600,00	
0702099900	Outros	100,00			100,00	
0702990000	Outros	4 350,00			4 350,00	
0702990100	Serviços prestados aos CTT	4 350,00			4 350,00	
0703000000	Rendas	750,00			750,00	
0703020000	Edifícios	750,00			750,00	
0800000000	Outras receitas correntes	2 000,00			2 000,00	
0801000000	Outras	2 000,00			2 000,00	
0801990000	Outras	2 000,00			2 000,00	
0801990100	Indemniz. por deterioração, roubo, extravio de bens	500,00			500,00	
0801990200	Indemniz. de estragos provocados por outrem em viaturas ou em outros equipamentos da Autarquia	500,00			500,00	
0801999900	Diversas	1 000,00			1 000,00	
0900000000	Venda de bens de investimento	55 000,00			55 000,00	
0903000000	Edifícios	55 000,00			55 000,00	
0903010000	Sociedades e quase-sociedades não financeiras	1 000,00			1 000,00	
0903100000	Famílias	54 000,00			54 000,00	
1000000000	Transferências de capital	234 953,03			234 953,03	
1005000000	Administração local	234 953,03			234 953,03	
1005010000	Contínente - Câmara Municipal de Lisboa	234 953,03			234 953,03	
1005010100	Construção de Polidesportivo nas Galinheiras	45 233,03			45 233,03	

MODIFICAÇÕES DO ORÇAMENTO DA RECEITA

Alteração nº

14

Revisão nº

2

Data: 15/04/2018

Classificação Económica		RECEITA				Observações
Código	Descrição	Previsões Iniciais	Inscrições/Reforços	Diminuições/Anulações	Previsões Corrigidas	
1005010200	Reabilitação total do Parque Infantil da Rua Bernardo Marques	60 000,00			60 000,00	
1005010300	Obra de promoção da acessibilidade pedonal e segurança em passagens de pões de superfície	60 000,00			60 000,00	
1005010400	Requalificação do Largo do Ministro	65 720,00			65 720,00	
1005019900	Outras Transferências	4 000,00			4 000,00	
1500000000	Reposições não abatidas nos pagamentos	1 000,00			1 000,00	
1501000000	Reposições não abatidas nos pagamentos	1 000,00			1 000,00	
1501010000	Reposições não abatidas nos pagamentos	1 000,00			1 000,00	
1600000000	Saldo da gerência anterior	278 580,00			1 200 381,64	
1601000000	Saldo orçamental	278 580,00			1 200 381,64	
1601010000	Saldo Gerência anterior.		921 801,64		921 801,64	
1601030000	Na posse do serviço - Consignado	278 580,00			278 580,00	
	TOTAL	4 184 889,32	1 027 384,31	0,00	5 212 273,63	

ORGÃO EXECUTIVO



ORGÃO DELIBERATIVO

MODIFICAÇÕES AO PLANO PLURIANUAL DE INVESTIMENTOS

15/04/2018

Objectivo	Código. Class. Econ.	N.º do Projecto e Acção	Designação	Responsável	Datas		2017		2018		2019		2020		Outros	Ano	Pág. 1
					Início	Fim	Total	Financ. definido	Financ. não definido	2018	2019	2020	2020				
					01/01/2017	31/12/2017	Dot. Actual	Dot. Corrigida	Dot. Actual	Dot. Corrigida	2019	2020	2020				
010101	010000	01	Modernização dos Serviços Aq. equipamento informático	Executivo	01/01/2017	31/12/2017	5 000,00	22 300,00	5 000,00	0,00	0,00	0,00	0,00	0,00	0,00	17 300,00	2017
010101	0701070000	01															9
010101	010000	01	Modernização dos Serviços Aq. software informático	Executivo	01/01/2017	31/12/2017	3 000,00	3 000,00	3 000,00	0,00	0,00	0,00	0,00	0,00	0,00	0,00	1
010101	0701080000	02															
010101	010000	01	Modernização dos Serviços Aq. equipamento administrativo	Executivo	01/01/2017	31/12/2017	5 000,00	13 700,00	5 000,00	0,00	0,00	0,00	0,00	0,00	0,00	0,00	8 700,00
010101	0701090000	03															
010101	010000	01	Aquisição de ferramentas e utensílios	Executivo	01/01/2017	31/12/2017	500,00	500,00	500,00	0,00	0,00	0,00	0,00	0,00	0,00	0,00	0,00
010101	0701110000	04															
010101	010000	01	Aquisição de outros investimentos	Executivo	01/01/2017	31/12/2017	5 000,00	34 600,00	5 000,00	0,00	0,00	0,00	0,00	0,00	0,00	0,00	29 600,00
010101	0701150000	05															
010101	010000	01	Aquisição de viatura	Executivo	01/01/2017	31/12/2017	500,00	500,00	500,00	0,00	0,00	0,00	0,00	0,00	0,00	0,00	0,00
010101	0701060200	06															
010101	010000	02	Requalificação do edifício no Campo das Amoreiras 2ª Fase	Executivo	01/01/2016	31/12/2017	8 000,00	79 500,00	8 000,00	0,00	0,00	0,00	0,00	0,00	0,00	0,00	71 500,00
010101	0701030100	01															
010101	010000	02	Intervenção de outras instalações	Executivo	01/01/2017	31/12/2017	2 000,00	5 000,00	2 000,00	0,00	0,00	0,00	0,00	0,00	0,00	0,00	3 000,00
010101	0701030100	03															
020405	040000	03	Higiene Urbana Aquisição de ferramentas e utensílios	Executivo	01/01/2017	31/12/2017	5 000,00	11 500,00	5 000,00	0,00	0,00	0,00	0,00	0,00	0,00	0,00	6 500,00
020405	0701110000	01															
020405	040000	04	Higiene Urbana Aquisição de equipamentos e maquinaria	Executivo	01/01/2017	31/12/2017	60 000,00	6 500,00	60 000,00	0,00	0,00	0,00	0,00	0,00	0,00	0,00	-53 500,00
020405	0701100200	01															
020405	040000	04	Higiene Urbana Aquisição de equipamentos e maquinaria	Executivo	01/05/2017	31/12/2017	0,00	24 000,00	0,00	0,00	0,00	0,00	0,00	0,00	0,00	0,00	24 000,00
020405	0701100200	02															
020405	040000	04	Higiene Urbana Aquisição de Varredoras	Executivo	01/05/2017	31/12/2017	0,00	143 500,00	0,00	0,00	0,00	0,00	0,00	0,00	0,00	0,00	143 500,00
020405	0701100200	03															
020405	040000	05	Higiene Urbana Realização de outros investimentos	Executivo	01/01/2017	31/12/2017	5 000,00	5 000,00	5 000,00	0,00	0,00	0,00	0,00	0,00	0,00	0,00	0,00
020405	0701150000	01															
020502	020400	06	Intervenção nas instalações desportivas e recreativas da Freguesia	Executivo	01/01/2017	31/12/2017	5 000,00	32 500,00	5 000,00	0,00	0,00	0,00	0,00	0,00	0,00	0,00	27 500,00
020502	0701040600	01															
020502	020400	07	Desporto Intervenção nas instalações da piscina	Executivo	01/01/2017	31/12/2017	3 000,00	3 000,00	3 000,00	0,00	0,00	0,00	0,00	0,00	0,00	0,00	0,00
020502	0701030200	01															
020502	020400	08	Desporto Realização de outros investimentos	Executivo	01/01/2017	31/12/2017	5 000,00	13 600,00	5 000,00	0,00	0,00	0,00	0,00	0,00	0,00	0,00	8 600,00
020502	0701150000	01															

[Handwritten signatures and initials]

MODIFICAÇÕES AO PLANO PLURIANUAL DE INVESTIMENTOS

Objectivo	Código. Class. Econ.	N.º do Projecto e Acção	Designação	Responsável	Datas		2017		2018		2019		2020		Outros	Ano	Pág. 2
					Início	Fim	Total	Financ. definido	Financ. não definido	2018	2019	2020	2020				
					01/01/2016	31/12/2017	Dot. Actual	Dot. Corrigida	Dot. Actual	Dot. Corrigida	2019	2020	2020	2020			
020502	020400 070104060001	15	Construção do Polidesportivo das Gaimheiras	Executivo	01/01/2016	31/12/2017	40 000,00	35 400,00	40 000,00	35 400,00	0,00	0,00	0,00	0,00	0,00	2017	
020502	030000 070104050001	19	Reabilitação total do Parque Infantil da Rua Bernardo Marques	Executivo	01/10/2016	31/12/2017	150 000,00	64 800,00	150 000,00	64 800,00	0,00	0,00	0,00	0,00	0,00	9	
020502	030000 070104050001	20	Cronstrução de Parque Infantil na Quinta São João Batista	Executivo	01/01/2017	31/12/2017	21 500,00	96 700,00	21 500,00	96 700,00	0,00	0,00	0,00	0,00	0,00	1	
020502	030000 070104050001	21	Remodelação do Parque Infantil na Rua Fernando Alves	Executivo	01/01/2017	31/12/2017	12 000,00	12 000,00	12 000,00	12 000,00	0,00	0,00	0,00	0,00	0,00		
030301	030000 070104010001	09	Obras no Espaço Público	Executivo	01/01/2017	31/12/2017	5 000,00	5 000,00	5 000,00	5 000,00	0,00	0,00	0,00	0,00	0,00		
030301	030000 070111000001	10	Planeamento Urbano, Transportes e Espaço Público-Aquisição de ferramentas e utensílios	Executivo	01/01/2017	31/12/2017	5 000,00	11 000,00	5 000,00	11 000,00	0,00	0,00	0,00	0,00	0,00		
030301	030000 070115000001	11	Planeamento Urbano, Transportes e Espaço Público-Outros investimentos	Executivo	01/01/2017	31/12/2017	5 000,00	5 000,00	5 000,00	5 000,00	0,00	0,00	0,00	0,00	0,00		
030301	030000 070106020001	14	Planeamento Urbano, Transportes e Espaço Público-Aquisição de viaturas	Executivo	01/01/2017	31/12/2017	25 000,00	89 000,00	25 000,00	89 000,00	0,00	0,00	0,00	0,00	0,00		
030301	030000	16	Requalificação de espaços municipais adjacentes à estrada de São Bartolomeu/Rua Fernando Cabral	Executivo	01/01/2016	31/12/2017	155 000,00	155 000,00	0,00	0,00	155 000,00	0,00	0,00	0,00	0,00		
030301	030000 070104010001	17	Requalificação do Largo do Ministro	Executivo	01/10/2016	31/12/2017	164 300,00	164 300,00	164 300,00	164 300,00	0,00	0,00	0,00	0,00	0,00		
030301	030000	18	Obra de promoção da acessibilidade pedonal e segurança em passagens de peões de superfície	Executivo	01/10/2016	31/12/2017	150 000,00	124 500,00	150 000,00	124 500,00	0,00	0,00	0,00	0,00	0,00		
030301	030000 070104010001	22	Requalificação do Taludo da Rua Jorge Sena	Executivo	01/01/2017	31/12/2017	50 000,00	50 000,00	0,00	0,00	50 000,00	0,00	0,00	0,00	0,00		
030301	030000	23	Escadões de ligação da Rua Cidade de Tomar à Estrada do Desvio	Executivo	01/01/2017	31/12/2017	25 000,00	25 000,00	0,00	0,00	25 000,00	0,00	0,00	0,00	0,00		

10/7/2017
T. H. A.
A



Prestação de Contas 2017

Transferências e Subsídios Concedidos
Transferências e Subsídios Obtidos

Transferências Correntes de Receita

Disposições Legais	Entidade Financiadora	Transferências Orçadas	Transferências Obtidas	Observações
	CÂMARA MUNICIPAL DE LISBOA	58 733,30	79 390,63	
	CÂMARA MUNICIPAL DE LISBOA	107 293,66	118 668,38	
	CÂMARA MUNICIPAL DE LISBOA	200,00	738,13	
	CÂMARA MUNICIPAL DE LISBOA	3 500,00	4 296,75	
	Total da Entidade:		203 093,89	
	DGAL - DIRECÇÃO GERAL DAS AUTARQUIAS LOCAIS	184 586,00	184 586,00	
	DGAL - DIRECÇÃO GERAL DAS AUTARQUIAS LOCAIS	21 200,00	19 837,90	
	DGAL - DIRECÇÃO GERAL DAS AUTARQUIAS LOCAIS	2 793 276,00	2 793 277,00	
	Total da Entidade:		2 997 700,90	
	DIRECÇÃO-GERAL DOS ESTABELECIMENTOS ESCOLARES	91 000,00	72 544,39	
	Total	3 259 788,96	3 273 339,18	

Transferências Capital de Receita

Disposições Legais	Entidade Financiadora	Transferências Orçadas	Transferências Obtidas	Observações
	CÂMARA MUNICIPAL DE LISBOA	60 000,00	17 302,29	
	CÂMARA MUNICIPAL DE LISBOA	4 000,00	122 388,72	
	Total da Entidade:		139 691,01	
	Total	64 000,00	139 691,01	

[Handwritten signatures and initials in blue ink]

Subsídios Obtidos

Disposições Legais	Entidade Financiadora	Finalidade	Subsídios Previstos	Subsídios Recebidos	Observações
					Total

Handwritten signature and date:
 2017
 17/4/17

Transferências Correntes de Despesa

Disposições Legais	Entidade Beneficiária	Transferências Efectuadas	Observações
	AGRUPAMENTO DE ESCOLAS DO ALTO DO LUMIAR	2 414,50	
	AGRUPAMENTO DE ESCOLAS PINTOR ALMADA NEGREIROS	2 250,50	
	Agrupamento de Escolas Professor Lindley Cintra	1 369,27	
	APEAL - ASS. PAIS AGRUPAMENTO DE ESCOLAS DO ALTO DO LUMIAR	2 000,00	
	ARAL - ASS. DE RESIDENTES DO ALTO DO LUMIAR	2 000,00	
	ASS. UNIT. REFORMADOS, PENS. E IDOSOS DA AMEIXOEIRA	5 040,00	
	ASSOCIAÇÃO DE CULTURA E RECREIO DAS GALINHEIRAS - ALMA VIVA	600,00	
	ASSOCIAÇÃO DE MORADORES DA ÁREA DAS GALINHEIRAS	1 200,00	
	ASSOCIAÇÃO DE MORADORES DO BAIRRO DAS CALVANAS	2 000,00	
	ASSOCIAÇÃO DE MORADORES DO PER 11	2 000,00	
	ASSOCIAÇÃO PARA A VALORIZAÇÃO AMBIENTAL DA ALTA DE LISBOA	2 000,00	
	BANDA MUSICAL E ARTÍSTICA DA CHARNECA	9 500,00	
	CENTRO DE ATLETISMO DAS GALINHEIRAS	4 250,00	
	CENTRO SOCIAL E PAROQUIAL DA AMEIXOEIRA	2 000,00	
	CENTRO SOCIAL PAROQUIAL DA CHARNECA	2 000,00	
	CLUBE DESPORTIVO DO REGUENGO	3 000,00	
	CONGREGAÇÃO NOSSA SENHORA DA CARIDADE E BOM PASTOR	3 000,00	
	EDUCAR A SORRIR ASSOCIAÇÃO DE SOLIDARIEDADE E APOIO À FAMÍLIA	124 403,54	
	ESCOTEIROS DE PORTUGAL (PNEC - Campo Escola)	400,00	
	Fabrica da igreja nossa senhora da encarnação	750,00	
	GRUPO DESPORTIVO AGUIAS DA CHARNECA	3 000,00	
	Grupo Desportivo Recreativo Tunelense	3 000,00	
	IRMÃS SERVIDORAS DE JESUS DO COTTOLENGO DO PADRE ALEGRE	1 500,00	
	PARÓQUIA DE SÃO BARTOLOMEU	750,00	
	UNIÃO DESPORTIVA ALTA DE LISBOA	4 000,00	
	Total	184 427,81	

Transferências Capital de Despesa

Disposições Legais	Entidade Beneficiária	Transferências Efectuadas	Observações
Total			

[Handwritten signatures and initials in blue ink]

Subsídios Concedidos

Disposições Legais	Finalidade	Entidade Beneficiária	Subsídios Pagos	Observações
			Total	

[Handwritten signatures and initials in blue ink]

Handwritten signature and date: 9/11/17



Prestação de Contas 2017

Ativos de Rendimento Fixo

Activos de rendimento fixo

Descrição do Activo	Entidade Devedora	Valor em 1 de Janeiro		Valor em 31 de Dezembro		Rendimentos			Observações
		Valor Nominal	Valor Mercado	Valor Nominal	Valor Mercado	Valor de Mercado	Valor de Mercado	Vencido por Cobrar	
Total									





Handwritten signature and initials in blue ink.



Prestação de Contas 2017

Empréstimos

Empréstimos

Ano: 2017 (unidades EUR)

Caracterização do empréstimo	Data de aprovação pela A.F.	Data de contratação do empréstimo	Prazo do contrato	Anos decorridos	Vistos do Tribunal de Contas		Finalidade do Empréstimo	Capital		Taxa de Juro		Encargos do ano				Encargos do ano vencidos e não pagos	Divida em 01 de janeiro de 2017	Divida em 31 de dezembro de 2017
					Número do registo	Data		Contratado	Utilizado	Inicial	Actual	Amortização	Juros	Juros de mora	Total			
Total																		
Limite de individualimento																		

Handwritten signatures and initials in blue ink, including 'FAL' and 'LJ'.

10/11/17
2017
17/11/17
2017



Prestação de Contas 2017

Mapa de outras dívidas a terceiros

Caracterização da dívida	Dívida em 1 de Janeiro	Dívida em 31 de Dezembro
ALEHOMA, UNIPESSOAL, LDA.	22.391,61€	0,00€
AMOP, LDA.	223,61€	0,00€
ANOS D AVENTURA - HIGIENE E COSMÉTICA, LDA	211,81€	0,00€
APAPOL - ALIANÇA PANIFICADORA DE ALGÉS (PÃO DE ARCOS E OEIRAS, LDA.)	0,00€	61,89€
AUTORIDADE TRIBUTÁRIA E ADUANEIRA	0,00€	5,48€
BANDA MUSICAL E ARTÍSTICA DA CHARNECA	0,00€	3.620,01€
BOUTIQUE DA CARNE I (PAULO, LDA) - Talho e Comércio de Carnes	0,00€	105,29€
CÂMARA MUNICIPAL DE LISBOA	0,00€	442,50€
CARCELUZ	0,00€	717,08€
CFPSA - Centro de Formação Profissional para o Sector Alimentar	0,00€	88,56€
CILDOC - COMÉRCIO DE EQUIPAMENTOS DE ESCRITÓRIO, LDA.	120,44€	0,00€
CIMAI-ENGENHARIA E QUIMICA AVANÇADA, SA.	3.890,79€	0,00€
CLOUDCLEAN	746,68€	0,00€
Cofre Ministério das Finanças	113,65€	113,68€
CSH - COMÉRCIO SERVIÇO HIGIENE, LDA.	647,59€	0,00€
Da entidade patronal	47.001,52€	42.360,00€
DELTAGEL - PRODUTOS ALIMENTARES, S.A.	0,00€	311,03€
Dos trabalhadores	5.537,44€	8.805,95€
EDEN SPRINGS PORTUGAL, S.A.	0,00€	32,45€
EDP COMERCIAL - COMERCIALIZAÇÃO DE ENERGIA, SA	28.607,64€	4.407,66€
EDUCAR A SORRIR ASSOCIAÇÃO DE SOLIDARIEDADE E APOIO À FAMÍLIA	0,00€	20.657,33€
ENOCIVIL, LDA.	0,00€	5.247,00€
EPAL	8.190,50€	7.519,20€
FERRAGEIRA DO BAIRRO, LDA.	14.651,20€	0,00€
FIDELIDADE - COMPANHIA DE SEGUROS, S.A.	90,30€	-74,96€
Filipa Alexandra Canelas Antunes	0,00€	960,00€
FRANCISCO, JOSÉ F. CUNHA, LDA	507,50€	33,21€
FRIZAIRE - EQUIPAMENTO DE FRIO, LDA.	0,00€	471,46€
GONÇALO MIGUEL SEQUEIRA BANDEIRA DA SILVA	0,00€	600,00€
GOWIRELESS-COM.EQUIP.TELECOMUNICAÇÕES, UNIPESSOAL, LDA.	0,00€	828,00€
GRUPO VENDAP, SA	836,40€	0,00€
IAP - PRESTAÇÃO DE SERVIÇOS DE SAUDE, LDA.	0,00€	473,00€
ISISOM - Produção de Actividades Recreativas e Culturais, Lda.	15.375,00€	0,00€
J. MONTEIRO, LDA.	2.829,00€	0,00€
J.L.S. FERRAGENS E FERRAMENTAS, UNIPESSOAL LDA.	0,00€	1.296,73€
JUSTINO GOMES BESSA & FILHOS, LDA.	0,00€	11,11€
K-MED XXI	0,00€	308,80€
LIA AZINHAIAS DE MELO BAETA RODRIGUES	0,00€	714,70€
LISBOAGÁS COMERCIALIZAÇÃO, S.A.	140,60€	206,95€
LUSOCONTEK, LDA	13.687,13€	0,00€
MAIN - MAINTENANCE ENGINEERING	0,00€	430,50€
MARIA FILOMENA AMARAL FIUZA SANCHES	110,70€	0,00€
NAUTIQVAD UNIPESSOAL, LDA.	227,55€	0,00€
NOS COMUNICAÇÕES, SA	116,85€	0,00€
NOVA PROTEC, LDA.	0,00€	22,14€
NOVIPAPEL, LDA.	166,00€	202,34€
NOVOCASIÃO, LDA.	243,29€	0,00€
Total	166.664,80€	100.979,09€



Caracterização da dívida	Dívida em 1 de Janeiro	Dívida em 31 de Dezembro
NOVOS SUPORTES PUBLICITÁRIOS, LDA	3.351,75€	0,00€
NUBERTAL, SA	0,00€	1.316,10€
Penhora de Rendimentos	873,79€	694,21€
Pensão de Alimentos	311,11€	752,29€
PETIT CIEL - COMÉRCIO DE BRINDES E BRINQUEDOS, LDA.	1.754,96€	0,00€
PETRÓLEOS DE PORTUGAL - PETROGAL, S.A.	0,00€	1.067,43€
PINHEIRO DE MELO & SALGADO CAFFEE SOLUTIONS, SA.	239,85€	239,85€
PROSEGUR - COP. DE SEGURANÇA, LDA.	244,77€	0,00€
PSICOTESTE	0,00€	608,85€
PSP - COMANDO METROPOLITANO DE LISBOA	615,93€	0,00€
PT COMUNICAÇÕES, SA	234,42€	269,87€
RPVP DESIGNERS - Graphic Studio	7.380,00€	0,00€
SINTONIAADMIRÁVEL - ENFERMAGEM, UNIPessoal, LDA.	0,00€	550,00€
SMILE AUTO SERVICE CENTER, LDA	488,68€	0,00€
Sobretaxa extraordinária	56,00€	0,00€
SSCML - Serviços Sociais da CML	137,70€	142,59€
Stal - Sind. dos Trab. Adm. Local	49,52€	103,67€
STML - Sindicato Trab. Municipio de Lisboa	140,35€	87,78€
TANAGRA - Empreiteiros, S.A.	0,00€	5.626,59€
TELESGOTOS - DESENTUPIENTOS UNIPessoal, LDA.	811,80€	0,00€
TERRACELL - José Tavares da Silva, Lda.	6.494,40€	0,00€
Trabalho dependente	3.477,00€	5.344,00€
Trabalho independente	4.246,93€	5.014,98€
VODAFONE PORTUGAL, COMUNICAÇÕES PESSOAIS, S.A.	310,73€	532,39€
Total	197.884,49€	123.329,69€